通学路対策箇所図（城山小学校・紀見東中学校区）
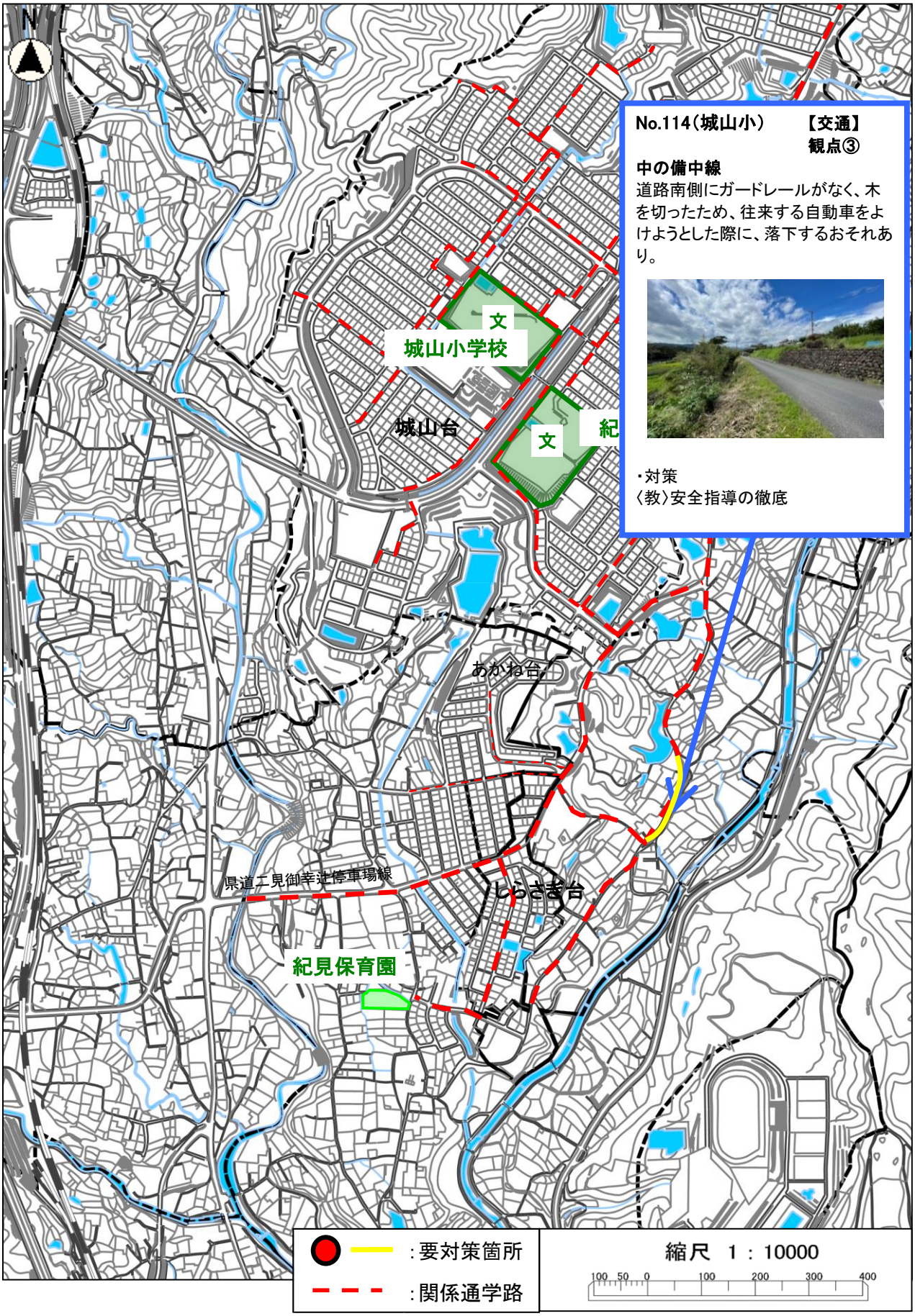
令和4年3月