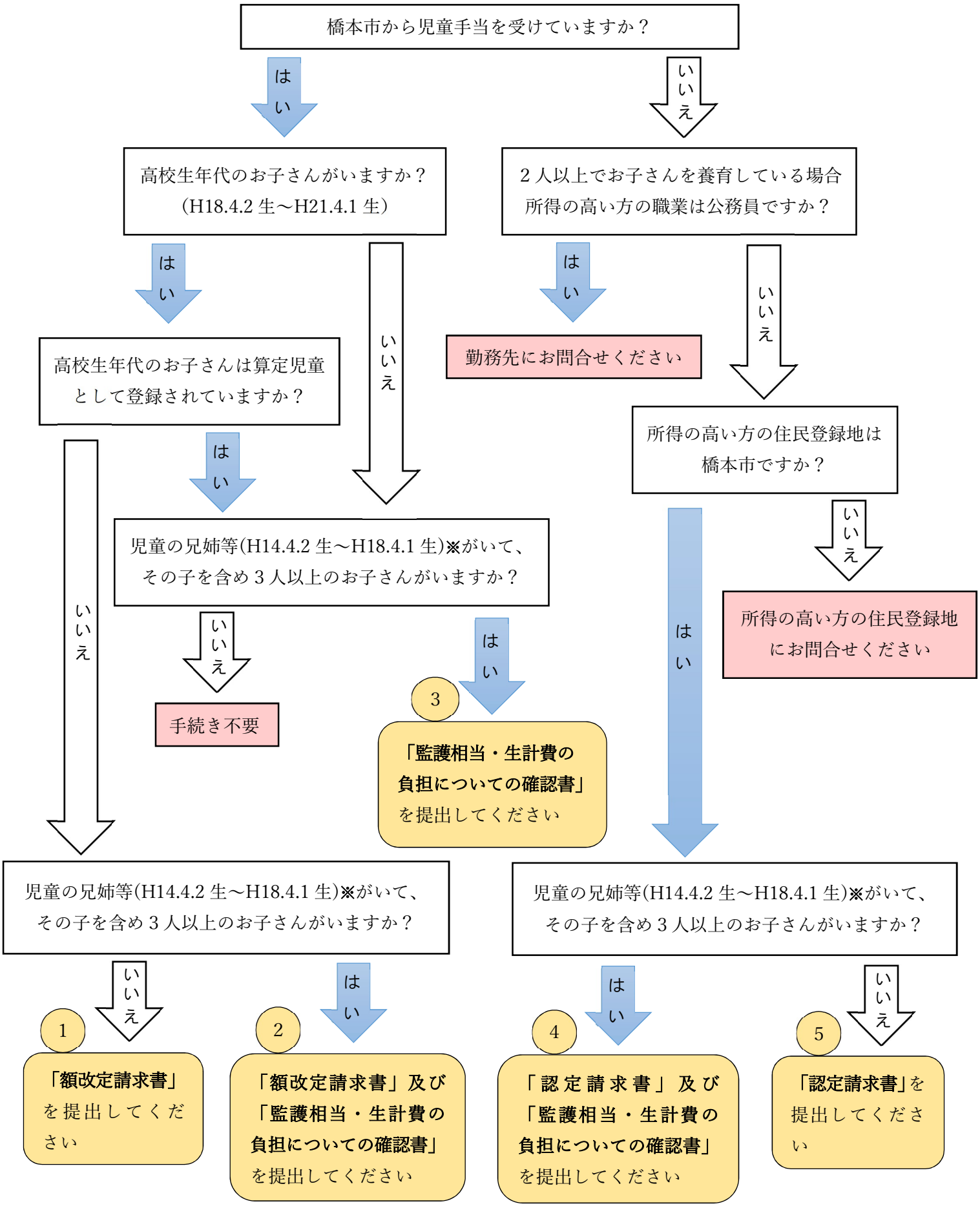

※親等の経済的な負担がある子に限ります。
（監護に相当する世話等をし、その生計を負担している必要があります。）