

お知らせ

令和8年度橋本市文教施設使用調整会議を開催します

【生涯学習課】

市内小中学校の体育館や運動場などの使用を希望する団体は出席してください。詳しくは、市ホームページ（右のQRコード）をご覧ください。



- ▶日時 2月27日(金) 19:00～
- ▶場所 教育文化会館
- ▶対象 市立小中学校の体育館や運動場を年間を通して使用希望する団体
- ▶その他 利用したい学校の数と同じ人数の出席が必要です。

☎生涯学習課 スポーツ係 ☎33-3704

マイナンバーカードの時間外受取り窓口の開設について

【市民課】

マイナンバーカードの申請サポートも行なっています。なお戸籍、住民票の写し、印鑑証明などの証明書の交付や住所変更などの届出はできません。

- ▶日時 ●2月6日(金) 17:30～20:00
●2月15日(日) 9:00～15:00

▶場所 下記窓口

☎市民課 住民係 ☎33-1131

令和7年度橋本市消防総合訓練を実施します

【橋本市消防本部】

橋本市消防本部・橋本市消防団が、山林火災を想定した遠距離中継放水の消防訓練を行います。

訓練中は、周辺道路一部の交通制限を行うとともに消防車がサイレンを鳴らしますので、ご理解ご協力をお願いします。

- ▶日時 3月1日(日) 9:30～11:30
- ▶場所 学文路地区（南馬場緑地周辺）

☎橋本市消防本部 警防課 ☎33-3714

し尿汲み取り料金が4月から改定されます

【生活環境課】

近年、人件費や燃料費などの高騰が続き、従来の料金を維持することが困難となっていることから、4月1日からし尿汲み取り料金が改定されます。市民の皆さんにはご負担をおかけしますが、ご理解ご協力をお願いします。

▶新料金（税込み）

- 基本料金 180リットルまで2,420円
- 超過料金 18リットルあたり242円
- 特別料金 40メートルを超えるホースは1本あたり242円

☎生活環境課 ☎33-3702

下水道は正しく使用しましょう

【下水道課】

下水道に流せるのは、し尿と生活排水だけです。次のようなものを流すと下水道管が詰まる原因となるので、流さないでください。

また、庭木の根が排水管などに入り込み、詰まりを引き起こすことがあります。排水設備は定期的に点検・清掃を行うよう心がけ、下水道を正しく使用しましょう。

- トイレトーパー以外の紙類、布類
- 天ぷら油などの廃油、残飯、野菜くず
- ガソリン、シンナーなどの有害物質

☎下水道課 ☎33-3160

火災や管路事故などに伴う水道水の濁りについて

【水道施設課】

火災発生時に消火栓を使用した場合や管路事故が発生した場合には、水道管内を流れる水の速度が急変し水道水が濁ることがあります。市民の皆さんには大変ご迷惑をおかけしますが、早急に通常の状態に復旧するよう努めますので、ご理解をお願いします。

また、水道水に濁りがある場合は、水を出し透き通っていることを確認してから、ご使用ください。

☎水道施設課 ☎33-2861

下水道工事は指定工事店で施工してください

【下水道課】

下水道の接続にあたり、排水設備の新設・増改築工事の施工をする場合は、市への届け出が必要です。接続（排水設備）工事を行うときは、市指定の下水道排水設備指定工事店で施工しなければなりません。必ず市への工事施工の届け出の有無や市指定の工事店であるかを確認してください。

なお、無届けのまま工事を行なった場合や指定工事店以外の事業者が工事を行なった場合は、条例に基づき罰則（5万円以下の過料等）が科されます。

☎下水道課 ☎33-3160

そのメール、本物ですか？

【消費生活センター】

クレジットカード会社や銀行などの名前で不審なメールが届いたという相談が寄せられています。

▶トラブルに遭わないために

- 不審なメールは開かず、返信しない。
- 安易に個人情報を入力しない。
- メールのリンクではなく、企業の公式サイトやアプリから情報を確認するようにする。
- 迷惑メールをブロックする機能を設定する。
- 推測されにくいメールアドレスに変更する。

▶相談窓口

迷惑メール相談センター ☎03-5974-0068

☎消費生活センター ☎33-1227

●消費者ホットライン ☎188

税

納期限のお知らせ

【税務課】

▶3月2日(月)

- 固定資産税・都市計画税……………4期
- 国民健康保険税……………8期
- 後期高齢者医療保険料……………8期
- 介護保険料……………8期

納税は便利・安心・確実な口座振替で

【税務課】

▶手続方法

申請用紙に必要事項を記入し、金融機関窓口提出するか、市ホームページ（右のQRコード）から申込み。



▶新年度から口座振替を希望する場合の申請期限

固定資産税、軽自動車税は3月末日、市県民税は4月末日、国民健康保険税、介護保険料、後期高齢者医療保険料は5月末日までに申請用紙が金融機関から税務課へ届くよう手続きをお願いします。

▶取扱金融機関

紀陽銀行、南都銀行、関西みらい銀行、三菱UFJ銀行、和歌山県農業協同組合、きのくに信用金庫、近畿労働金庫、ゆうちょ銀行（郵便局）

☎税務課 収納係 ☎33-1169

軽自動車や原付などの名義変更や廃車の手続きはお早めに

【税務課】

軽自動車税（種別割）は、毎年4月1日時点で登録されている軽自動車や原動機付自転車などの所有者に課税されます。4月2日以降に廃車手続きをしても令和8年度の軽自動車税は課税されます。

☎●原動機付自転車・ミニカー・小型特殊自動車

橋本市 税務課 市民税係 ☎33-6212

●125ccを超える二輪車

和歌山運輸支局 ☎050-5540-2065

●三輪・四輪の軽自動車

軽自動車検査協会 和歌山事務所

☎050-3816-1846

休日と夜間の納付・納税相談

【税務課】

▶相談日時

- 2月22日(日) 8:30～12:00
- 2月25日(水) 17:15～19:00

※本年度最後の休日夜間窓口です。

☎税務課 収納係 ☎33-6109

水道メーターの確認について

市では、2カ月に一度、各家庭の水道メーターを検針しています。検針期間の合間に発生した漏水については発見が遅れることがあります。宅地内の漏水の修理は使用者の負担となるため、月に一度は敷地内の蛇口をすべて閉めた上で、水道メーター内のパイロットが回転していないか、確認してください。

また、宅地内の漏水が疑われる場合は、市指定給水装置工事事業者へ連絡してください。

☎水道サービスセンター ☎33-2860

▶パイロット（四角で囲んだ場所）

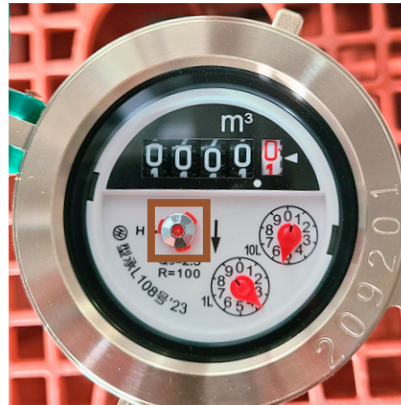

令和8年度自衛官等採用案内

種目		受付期間	一次試験日	受験資格・待遇など
幹部候補生	一般	①3月1日(日)～4月3日(金)	①4月11日(土)・12日(日)	自衛隊和歌山協力本部ホームページ（下のQRコード）をご覧ください。
	歯科・薬剤科	②4月22日(水)～6月5日(金)	②6月13日(土)・14日(日)	
一般曹候補生		3月1日(日)～5月6日(水)	5月16日(土)～24日(日)	
自衛官候補生		年間を通じて受付	受付時にお知らせ	
予備自衛官補	一般	4月8日(水)まで	4月5日(日)～19日(日)	※期間中の1日
	技能			



☎自衛隊橋本地域事務所 ☎32-0744