

受章

大臣表彰（敬称略）

【秘書広報課】

●厚生労働大臣表彰

橋本市食生活改善推進協議会

お知らせ

全国秋の火災予防運動

【橋本市消防本部／伊都消防組合消防本部】

11月9日(水)～15日(火)は、全国秋の火災予防運動期間です。秋から冬にかけて空気が乾燥し、火災が発生しやすい季節です。一人ひとりが注意しましょう。

●住宅防火・いのちを守る10のポイント

【4つの習慣】

- 寝たばこは、絶対にしない、させない。
- ストーブの周りに燃えやすいものを置かない。
- ガスコンロを使う時は、火のそばを離れない。
- コンセントは、埃を掃除し、不必要なものは抜く。

【6つの対策】

- 火災の発生を防ぐために、ストーブやガスコンロなどは、安全装置の付いた機器を使う。
- 火災の早期発見のため、住宅用火災警報器を定期的に点検し、10年を目安に交換する。
- 火災の拡大を防ぐため、寝具などは防災品を使う。
- 消火器などを設置し、使い方を確認しておく。
- お年寄りや体の不自由な人を守るために、避難経路と避難方法を常に確認し、備えておく。
- 防火訓練への参加、戸別訪問などにより、地域全体で防火対策を行う。

●問い合わせ

- 橋本市消防本部 ☎33-0119
- 伊都消防組合消防本部 ☎22-0119

YouTube限定講演会「発達障害のある人の自尊感情を育て可能性を広げる対応・支援の方法」

●日時

12月12日(月)午前9時から26日(月)午後5時まで

●講師 武田鉄郎氏（和歌山大学大学院教育学研究科 教職開発専攻 教授）

●申込期限 11月28日(月)

●申込方法 メールで申し込んでください。

●申し込み・問い合わせ

和歌山県発達障害者支援センター「ポラリス」
☎073-413-3200
Eメール polaris.kouenkai@gmail.com

障害者控除対象者認定書を発行しています

【介護保険課】

要介護（支援）認定者であって下記の対象者は、年末調整や確定申告などにおける障害者控除の適用を受けるための認定申請をすることができます。

●対象（すべての条件を満たす人）

- ①平成29年1月以降に要介護認定や要支援認定を受けている65歳以上の人
- ②身体障害者手帳、療育手帳、精神障害者保健福祉手帳などの交付を受けていない人
- ③介護保険の認定調査票または主治医意見書で、日常生活自立度の判定が一定基準の人

●申請方法

申請書に必要事項を記入の上、介護保険課までお持ちいただくか、郵送してください。申請書は、介護保険課または市ホームページで入手できます。

●申請先・問い合わせ

〒648-8585（住所記入不要）
橋本市 健康福祉部 介護保険課 ☎33-1633

農業集落排水事業について

【下水道課】

農業集落排水事業は、農業用排水の水質保全などのため浄化センターを設け、農村生活環境の改善を目的として行われています。

市では吉原地区、山田地区（出塔の一部を含む）、高野口町上中・下中地区（九重の一部を含む）、西川地区（高野口町嵯峨谷・大野の一部を含む）の4カ所で汚水を処理しています。当該地区にお住まいの人で、未接続の人は早期に接続してください。

●問い合わせ

下水道課 ☎33-3160

橋本・伊都就職フェア

地元企業を中心とした企業面談会を開催します。企業の人事担当者と個別に面談できる機会ですので、ぜひご参加ください。

●日時 12月3日(土) 午後1時～3時30分

●場所 橋本商工会館

●対象

一般求職者および令和5年3月卒業予定者（高校生含む）

●参加費 無料

●問い合わせ

- 和歌山県経営者協会 就職支援センター ☎073-497-8001
- 市役所 シティセールス推進課 ☎33-6106

年金に関する控除証明書について

【保険年金課】

年末調整や確定申告で国民年金保険料に係る社会保険料控除の適用を受けるには、納付したことを証明する書類を添付する必要があります。そのため、日本年金機構では「社会保険料（国民年金保険料）控除証明書」を毎年11月または翌年2月に発行しています。

今年中に国民年金保険料を納付しているのに、控除証明書が届かない人や、紛失して再発行してほしい人は、ねんきん加入者ダイヤルをご利用ください。

●専用ダイヤル ☎0570-003-004

※050から始まる電話でおかけになる場合は、☎03-6630-2525

●受付時間

午前8時30分～午後7時

※土・日曜、祝日および年末年始は利用できません。ただし、第2土曜日のみ午前9時30分から午後4時まで利用できます。

児童虐待防止推進月間

【子育て世代包括支援センター】

11月は、児童虐待防止推進月間です。

虐待は「しつけのつもり」であっても、子どもの心身の健やかな成長に悪影響を及ぼします。

子どもの様子がおかしい、虐待の疑いがあると思ったら、すぐに電話してください。

●児童相談所虐待対応ダイヤル

☎189（いちはやく）

※通報・相談は、匿名で行うことができ、連絡した人やその内容に関する秘密は守られます。

●問い合わせ

子育て世代包括支援センター ☎33-0039



マイナンバーカードを作りませんか

【市民課】

マイナンバーカードの作成をお手伝いする出張申請所を開設します。

まだお持ちでない人は、ぜひご利用ください。

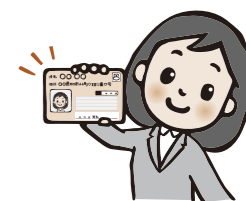

●日時・場所

日程	時間	場所
11月20日(日)	10:00～12:00	恋野地区公民館

●内容

申請に必要な顔写真を無料で撮影し、申請書記入のお手伝いをしますので、そのまま申請していただけます。マイナンバーカードの受取りは、申請から約1カ月後に届く交付はがきの内容をご確認の上、市民課までお越しください。

●その他

スマホ教室を同時開催します。国のマイナポイント事業（第2弾）の申し込みもできます。

●問い合わせ 市民課 住民係 ☎33-1131

マイナンバーカードの時間外受取り窓口の開設について

【市民課】

マイナンバーカードの受取りができる時間外窓口を開設しますので、ぜひご利用ください。ただし、戸籍、住民票の写し、印鑑証明などの証明書の交付や住所変更などの届出はできません。

●日時

- 11月11日(金) 午後5時30分～8時
- 11月27日(日) 午前9時～午後3時

●場所

マイナンバーカード特設会場（橋本市役所内）

●問い合わせ

- マイナンバーカード特設会場 ☎26-4556
- 市民課 住民係 ☎33-1131

和歌山県美術展覧会 橋本展

県内最大の公募による美術展覧会です。小・中学生を対象とした「ジュニア展」も同時開催します。

●日時 12月10日(土)～14日(水)

午前10時～午後5時

●場所 県立橋本体育館

●入場料 無料

●問い合わせ

県展橋本展実行委員会事務局（生涯学習課内） ☎33-3704



広告

