

お知らせ

コンビニ交付による証明書自動交付サービスの一時停止について **【市民課】**

下記期間中、マイナンバーカードを利用した「コンビニ交付」による証明書の自動交付サービスは、システムのメンテナンスなどのため利用できません。ご迷惑をおかけしますが、ご理解ご協力をお願いします。

- **サービス停止期間**
7月21日(水) 午前6時30分～午後11時
- **問い合わせ** 市民課 住民係 ☎33-1131

マイナンバーカードを作りませんか **【市民課】**

マイナンバーカードの作成をお手伝いする出張申請所を開設しますので、ぜひご利用ください。

- **日程** 7月18日(日)
- **時間** 午前10時～午後0時30分
- **場所** 学文路地区公民館
- **内容**
申請に必要な顔写真を無料で撮影し、申請書記入のお手伝いをしますので、そのまま申請していただけます。
マイナンバーカードの受取りは申請から約1カ月後に交付はがきが自宅に届きますので、内容をご確認の上、市民課までお越しください。
- **問い合わせ** 市民課 住民係 ☎33-1131

マイナンバーカードの時間外受取り窓口の開設について **【市民課】**

マイナンバーカードの受取りができる時間外窓口を開設しますので、ぜひご利用ください。ただし、戸籍、住民票の写し、印鑑証明などの証明書の交付や住所変更などの届出はできません。

- **日時**
● 7月9日(金) 午後5時30分～8時
● 8月1日(日) 午前9時～午後3時
- **問い合わせ** 市民課 住民係 ☎33-1131

スズメバチなどにご注意ください **【生活環境課】**

夏から秋にかけて、スズメバチなどの営巣活動が活発になり、ハチに刺される危険性が高まりますので気をつけましょう。

なお、市ではハチの駆除を行なっていませんが、防護服の貸出しを無料で行なっていますので、お困りの際はご相談ください。

- **ハチに刺されないための対策**
 - ハチは黒っぽいものに対して攻撃的に反応するので、なるべく白など明るい色の服を着ましょう。
 - ハチは動くものに敏感です。手で払うなどハチを刺激するような行動は避けましょう。
- **もし刺されてしまったら**
 - すぐに医師の治療を受けましょう。
 - 応急処置として、刺された部分をよく洗い、冷水や濡れタオルで患部を冷やし、毒が体内に回のを抑えましょう。
- **問い合わせ**
生活環境課 生活衛生係 ☎33-6100

国民健康保険高齢受給者証について **【保険年金課】**

70歳～74歳の国民健康保険被保険者に対し、医療費の一部負担金の割合を示す「国民健康保険高齢受給者証（高齢受給者証）」を発行しています。

被保険者証とともに、医療機関などの窓口で提示してください。

- **高齢受給者証の送付**
70歳に到達する人については、到達する月（1日生まれの人はその前月）の下旬に郵送します。翌月1日から使用してください。すでに高齢受給者証をお持ちの人については、7月中旬に郵送します。8月1日が更新日となりますので、8月1日から新しい高齢受給者証を使用してください。
- **問い合わせ**
保険年金課 国民健康保険係 ☎33-1271

下水道の接続工事は供用開始後速やかに **【下水道課】**

下水道への接続は、「汲み取り便所の場合は供用開始から3年まで」「浄化槽の場合は供用開始後遅滞なく」と法律で定められています。

多くの費用をかけて造られた下水道施設は、市民の皆さんに利用してもらうことで初めて価値を持ち、地域一帯の生活環境改善に役立ちます。下水道が整備された区域で、まだ下水道に接続していない場合は、速やかに接続をお願いします。

- **問い合わせ** 下水道課 計画係 ☎33-3160

7月は「社会を明るくする運動」強調月間です **【生涯学習課】**

社会を明るくする運動は、犯罪や非行のない明るい社会を築こうとする全国的な運動です。市でも保護司会や更生保護女性会、行政などの関係機関で推進委員会をつくり、街頭での啓発活動や作文募集などに取り組んでいます。この機会に、家庭や地域でできることなどを考えてみてください。

- **問い合わせ** 生涯学習課 ☎33-6112

講演・講習会

セクシュアルマイノリティの人権に関する研修会 **【人権・男女共同推進室】**

セクシュアルマイノリティの当事者の話を聞いて、自分や自分の周りの多様な「性」について考えてみませんか。

また、全国に広がっているパートナーシップ制度についても学んでみませんか。

- **日時** 8月16日(月) 午後1時30分～
- **場所** 市民会館
- **講師** チーム紀伊水道 倉嶋麻理奈氏、津村雅穂氏
- **参加費** 無料
- **定員** 先着30人 ※事前に申し込みが必要です。
- **申し込み・問い合わせ**
人権・男女共同推進室 ☎33-1229

夏休みこども手話教室 **【福祉課】**

耳が不自由な人と手話を使っておしゃべりしてみませんか。みんなと一緒に楽しく手話を体験できる教室です。ぜひご参加ください。

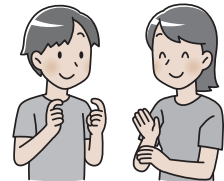

- **日程** 8月16日(月)・20日(金)
- **時間** 午後1時30分～3時30分
- **場所** 保健福祉センター
- **対象** 小学3年生～中学3年生
- **参加費** 無料
- **定員** 各回先着20人
- **申込期限** 開催日の1週間前
- **申し込み・問い合わせ**
福祉課 ☎33-3708 ファクス32-2515

働く人のための野菜作り（秋冬野菜）講習会を開催します **【農林振興課】**

農業を始めたい人は、ぜひご参加ください。

- **開催時期** 8月下旬～11月下旬
- **内容**
 - 第1回 野菜作りの基礎知識（土づくり・肥料）
 - 第2回 野菜の植え方、管理方法
 - 第3回 野菜の植え方、管理方法、追肥
 - 第4回 農薬、病害虫・雑草の防除
 - 第5回 野菜の販路
- **募集人数** 先着20人程度
- **受講料** 5,000円
- **募集期間** 7月30日(金)まで
- **申込方法**
農林振興課で配布している申込書に必要事項を記入の上、直接お持ちいただくか、郵送またはファクスで申し込んでください。
※申込書は市ホームページからも入手できます。
- **申し込み・問い合わせ**
〒648-8585（住所記入不要）
橋本市 経済推進部 農林振興課
☎33-6113 ファクス33-1665

「空家バンク・住宅耐震の休日相談会」

仕事の都合などで平日に来庁できない人を対象に、空家バンクの登録や住宅耐震診断の申し込みなどについて、休日相談会を開催します。

- **日時** 8月15日(日) 午後1時30分～午後4時30分
- **会場** 橋本市役所
- **定員** 空家バンク：先着3組、住宅耐震：先着5組
- **申込方法**
氏名、住所、電話番号、希望内容（空家バンク、住宅耐震）、参加希望人数を記入の上、郵送またはファクス、Eメールで申し込んでください。



- **【建築住宅課】**
- **申込期間** 7月5日(月)～30日(金)
- **申し込み・問い合わせ**
〒648-8585（住所記入不要）
橋本市 建設部 建築住宅課
☎33-1115 ファクス33-6151
Eメール
kenjyu@city.hashimoto.lg.jp

高野山麓精進野菜の生産者講習会

高野山麓精進野菜（秋・冬野菜）の栽培品目や生産基準についての講習会を開催します。

- **日時** 7月14日(水) 午後7時～
- **場所・定員** 教育文化会館・先着30人
- **申込期限** 7月9日(金)
- **申込方法** 住所、氏名、連絡先を、電話またはファクスで申し込んでください。
- **申し込み・問い合わせ**
農林振興課 ☎33-6113 ファクス33-1665

YouTube講演会「発達障害のある子どもへの支援」

- **日時** 7月9日(金) 午前9時～21日(水) 午後5時
- **講師** 宮本信也氏（医学博士・小児科医）
- **申込方法**
右の二次元コードから申し込んでください。
- **申込期限** 7月20日(水)
- **問い合わせ** 和歌山県発達障害者支援センター
ポラリス ☎073-413-3200

