

住宅・土地統計調査を実施します

総務省では、10月1日を調査期日として「住宅・土地統計調査」を実施します。この調査は住生活に関する重要な調査です。調査結果は、国や地方公共団体における住生活基本計画策定、都市計画や空き家対策の資料となります。 **【総務課】**

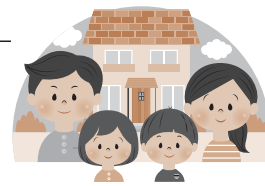

対象となる世帯

平成27年国勢調査の調査区の中から総務大臣が指定した市内の163の調査区において、各調査区17世帯が対象となります。

調査方法

県知事が任命した調査員が世帯を訪問し、インターネット回答用調査書類を配布します。紙の調査票による回答も可能です。

住宅・土地統計調査のスケジュール

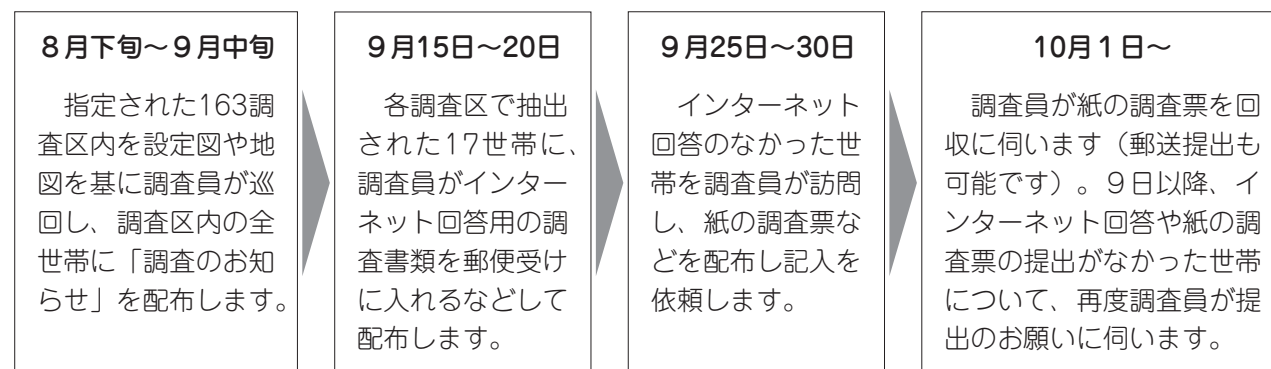

子育て支援サポーターを募集しています

ファミリーサポートセンター「スマイリー」では、育児のサポートをしてほしい人（依頼会員）と、お手伝いできる人（提供会員）をつなげるお手伝いを行っています。皆さんも講習会を受講し、子育てのサポートを行う提供会員として活動（有償ボランティア）してみませんか？

また、ファミサポの利用方法やサポート内容などを知っていただくため、ファミサポを利用したことがないパパ・ママを対象とした「無料おためし体験」を実施します。 **【こども課】**



子育て支援サポーター講習会

- **日程** 9月25日(火)・26日(水)
- **時間** 午前9時～午後3時30分
- **場所** 保健福祉センター
- **対象** 市内在住の健康で子どもが好きな20歳以上の人
- **内容**
 - 心の発達とその問題
 - 子どもの栄養と食生活
 - 子どもに対する応急処置 など
- **定員** 先着20人
- **申込期限** 9月20日(木)

ファミサポ「無料お試し体験」

- **日程** 9月29日(土)
- **時間** 午後1時30分～2時30分、午後3時～4時
- **場所** 保健福祉センター
- **対象** 未会員の人で3カ月以上の未就学児の保護者
- **定員** 各回先着6人
- **費用** 無料（子ども一人につき1回）
- **内容** 一時保育（1時間）
- **その他** 保護者には「子育て相談」「リフレッシュヨガ」などを実施します（参加は自由）。

申し込み・問い合わせ

橋本市ファミリーサポートセンター「スマイリー」 ☎39-7515 月曜日～土曜日 午前9時～午後6時

はしもとCaféミーティングを開催します

市では、市民が求めるまちづくりの実現に向け、より多くの皆さんから多様なニーズや意見を把握するため、「はしもとCaféミーティング」（市民会議）を開催しています。今回ははしもとCaféミーティングは、市民の皆さんと直接議論することに重点を置き、皆さんの声をたくさんお聞きする機会にしたいと考えていますので、ぜひご参加ください。 **【政策企画室】**

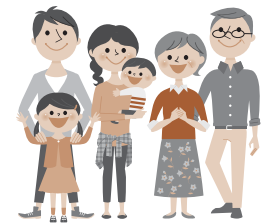

●日時・場所

- ① 9月29日(土) 午前9時30分～11時30分
(高野口地区公民館)
- ② 9月29日(土) 午後2時～4時
(教育文化会館)

●定員 各回50人程度

●申込期限 9月21日(金)

●申込方法

政策企画室で配布している申込書（市ホームページからも入手可）に必要事項を記入の上、直接お持ちいただくか、郵送またはファクス、Eメールで申し込んでください。
※手話通訳および託児を希望する人は申込期間内に申し出てください。

●テーマ（両会場とも同じ内容です）

- かかりつけ医と市民病院の役割分担
 - 『はしぼう家』の家計簿 ～市の財政状況～
 - 高齢者等の消費者トラブルの防止
 - 施設長寿化への取組み
 - 水道料金を考える
- ※第1希望、第2希望まで選んで申し込んでください。申込人数によってはご希望に沿えないことがありますのでご了承ください。

●申し込み・問い合わせ

〒648-8585（住所記入不要）
橋本市 総合政策部 政策企画室
☎33-1576 ファクス33-1665
Eメール kikahsy@city.hashimoto.lg.jp

私立認定こども園の園児募集

市内にある私立の認定こども園は、幼稚園と保育園の両方の良さを併せ持った（幼保連携型）、教育と保育を一体的に行う施設です。来年度の園児募集について、お知らせします。 **【こども課】**



🌸入園対象児（幼稚園部分・1号認定）

平成31年4月1日現在で、3歳～5歳の子ども
(みついしこども園のみ平成31年度中に満3歳になる子どもも対象)

🌸場所・問い合わせ

- 輝きの森学園：城山台1-17-4 ☎36-5055
- みついしこども園：三石台2-1-3 ☎37-2236
- あやの台幼稚園：あやの台2-30-1 ☎34-7860
- 学文路さつきこども園：清水388-1 ☎26-8233

🌸入園案内説明会と入園申込受付の日程など（説明会前日までに電話で申し込んでください）

	輝きの森学園	みついしこども園	あやの台幼稚園	学文路さつきこども園
説明会	9月5日(水) 10:00～11:30 9月8日(土) 13:00～14:30	9月8日(土) 10:00～12:00 9月10日(月) 10:00～12:00	9月1日(土) 10:00～12:00	9月7日(金) 10:00～12:00 ※保健福祉センターにて実施
申込受付	10月1日(月) 9:00～17:00	10月1日(月) 9:00～17:00	10月1日(月) 9:30～17:00 10月2日(火) 9:30～17:00	10月15日(月) 9:30～11:30 ※保健福祉センターにて実施

※定員に満たない場合は、入園申し込みを順次受け付けます。