



今月の表紙：紀の国やっちゃん祭り ファイナル

## 主な内容

- 2 平成27年度 保育園・幼稚園・こども園の園児を募集します
- 6 きらり vol.35
- 10 情報ワイド
- 第42回 橋本市民菊花展 / 平成26年度 橋本市民総合文化祭  
あなたの市民活動を応援します  
保健福祉センターと市民会館の臨時休館などのお知らせ  
水痘と高齢者用肺炎球菌の予防接種が定期接種になります  
法人市民税の法人税割の税率を変更します

- 14 情報ひろば  
お知らせ / 催し  
健康・福祉 / 税  
募集 / 市民相談
- 20 タウン情報
- 21 子育てぱーく
- 22 本のひろば
- 23 健康カレンダー
- 24 フォトピックアップ



橋本市マスコットキャラクター「はしぼう」

## フォトピックアップ

### げんきらりー教室 全体交流会



9月1日、県立橋本体育館で、第4回げんきらりー教室全体交流会が開催されました。  
交流会には約800人が参加し、各自主運営教室のオリジナル発表やゲームを行い、他の教室の参加者との交流を深めました。



◀お父さんやお母さんと一緒に工作したよ



▶きいちゃんとダンスを踊ったよ

## 夏休みの思い出づくり

8月31日、きしかみ子ども館で、市内にある子ども館と児童館合同による「第5回夏休みこどもまつり&紀の国わかやま国体400日前イベント」が開催されました。  
多くの家族連れが訪れ、工作をしたり、ゲームで遊んだり、夏休み終わりの一日に楽しい時間を過ごしました。

## 株式会社興栄ケミカル工業所が 神野々用地へ新工場建設

株式会社興栄ケミカル工業所（本社：高野口町名古曾）の「神野々用地」への新工場建設が決定し、9月3日、市長室において和歌山県・橋本市との間で協定が締結されました。  
株式会社興栄ケミカル工業所は、自動車用フロアマットを中心に各種マットの製造を行っており、今回は生産能力増強と事業拡大のため、新工場を建設することになりました。



▲協定書を交わす平木市長（左）、湯原代表取締役（中）、古田伊都振興局長（右）



## 保育園



2号認定

3号認定

### ●入園対象児

平成27年4月1日現在、市内に在住し、保育を必要とする事由（保護者が仕事や病気、介護のため家庭で保育できないなど）がある子ども。通園区域なし。

### ●手続き方法

利用を希望する保育園の受付日時・場所に提出書類と印鑑を持って、お子さんと一緒に来てください。  
※受付日時に手続きができない場合は、こども課までお越しください。

### ●提出書類

支給認定申請書、入園申込書、面接調査票（就労証明書など、その他必要な書類は後日提出していただきます。）

### ●認定申請および入園申込の受付（面接）の日時・場所など

#### ▶公立保育園

保育園名	電話番号	受付（面接）日時・場所	受入年齢	開園時間
岸上保育園 岸上200	32-2238	10/23(木) 13:00～16:00 岸上保育園	6カ月～5歳	7:30～18:30
柏原保育園 柏原372	32-2239	10/20(月) 9:00～11:30 柏原保育園	1歳～5歳	7:30～18:30
山田保育園 山田628	32-2246	10/20(月) 13:00～16:00 山田保育園	2歳～5歳	7:30～18:30
紀見保育園 胡麻生323-1	36-1556	10/27(月) 9:00～11:30 紀見保育園	1歳～5歳	7:00～19:00
しみず保育園 清水321	33-0858	10/27(月) 13:00～16:00 しみず保育園	2歳～5歳	7:30～18:30

#### ▶公設民営保育園

保育園名	電話番号	受付（面接）日時・場所	受入年齢	開園時間
三石保育園 三石台3-22-5	36-2220	10/29(水) 9:00～12:00 三石保育園	6カ月～5歳	7:00～19:00

#### ▶私立保育園

保育園名	電話番号	受付（面接）日時・場所	受入年齢	開園時間
バンビーノ保育園 城山台1-17-4	36-5055	10/30(木) 9:00～11:30 紀見北地区公民館	3カ月～5歳 ※2歳児以上は若干名募集	7:00～19:00
あやの台保育園 あやの台2-30-2	34-7870	10/22(水) 9:00～11:30 隅田地区公民館	2カ月～5歳 ※3歳児以上は若干名募集	7:00～19:00
香久の実保育園 高野口町名古曾849	43-1015	10/24(金) 9:00～11:30 高野口地区公民館	3カ月～5歳 ※2歳児以上は若干名募集	7:00～19:00
橋本さつき保育園 さつき台2-476-5 (平成27年4月開園予定)	39-1230	10/16(木) 9:00～11:30 保健福祉センター	3カ月～5歳	7:00～19:00

### ●提出書類の配布

10月1日(水)から各保育園とこども課で配布します。  
※各保育園は開園日、こども課は平日に配布します。  
※継続（在園児）の人は各保育園で配布します。

### ●その他

10月中旬に手続きした人については、原則、先に利用調整を行います。11月以降の手続きは随時扱いとなり、順次利用調整を行います。  
なお、入園の決定は、先着申込順ではありません。

### ●問い合わせ こども課 保育係 ☎33-6102

# 平成27年度 保育園・幼稚園・こども園の 園児を募集します

今月号では、子ども・子育て支援新制度に基づく保育園や幼稚園、こども園を利用するための手続きなどについてお知らせします。

【こども課・学校教育課】



## 利用施設と認定区分

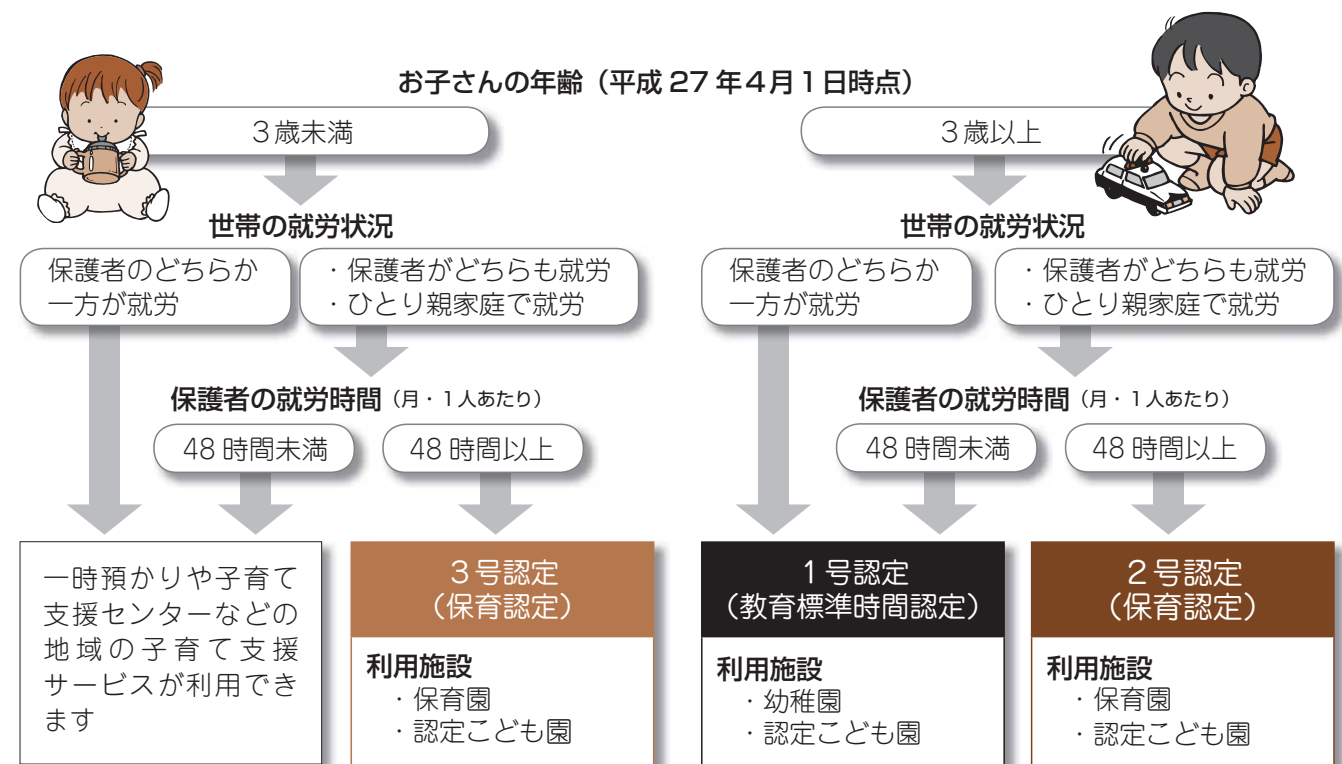

## 保育認定（2号認定・3号認定）を受けるための基準

### ●保育を必要とする事由（次の事由に該当することが原則必要です）

就労、妊娠・出産、保護者の疾病や障がい、親族の介護や看護、災害復旧、求職活動、就学、虐待やDVのおそれ、育児休業取得時に保育施設を利用している子どもがいて継続利用が必要

### ●保育の必要量（保護者の就労状況などにより施設の利用時間が区分されます）

1日6時間以上かつ月20日以上、  
または月120時間以上の就労の場合

保育標準時間利用（最長11時間）  
※主にフルタイム就労を想定

1日3時間以上かつ月16日以上  
の就労の場合

保育短時間利用（最長8時間）  
※主にパートタイム就労を想定

### ●優先利用の該当の有無

ひとり親家庭、生活保護世帯、生計中心者の失業、お子さんに障がいがある場合など、保育の優先的な利用が必要と判断される場合があります。



# 認定こども園

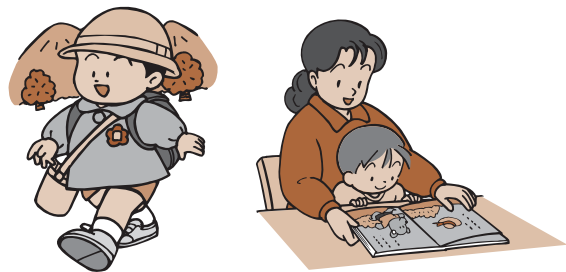

1号認定

2号認定

3号認定

### ●入園対象児

- ・教育及び保育時間相当利用児（保育園相当）  
平成27年4月1日現在、市内に在住し、保育を必要とする事由（保護者が仕事や病気、介護のため家庭で保育できないなど）がある6カ月～5歳の子ども。通園区域なし。（2号・3号認定）
- ・教育時間相当利用児（幼稚園相当）  
平成27年4月1日現在、市内に在住する3歳～5歳の子ども。通園区域あり。（1号認定）

### ●手続き方法

利用を希望するこども園の受付日時・場所に提出書類と印鑑を持って、お子さんと一緒に来てください。  
※受付日時に手続きができない場合は、こども課までお越しください。

### ●提出書類の配布

10月1日(水)からすみだこども園・高野口こども園とこども課で配布します。  
※すみだこども園・高野口こども園は開園日、こども課は平日に配布します。  
※継続（在園児）の人は各こども園で配布します。

### ●認定申請および入園申込の受付（面接）の日時・場所など

こども園名	受付（面接） 日時・場所	開園・保育時間	教育時間相当利用児の 通園区域（原則）
すみだこども園 隅田町上兵庫267 ☎33-1121	10/21(火) 9:00～12:00 すみだこども園	教育及び保育時間相当利用児 7:00～19:00 教育時間相当利用児 8:30～14:00	隅田町（河瀬、下兵庫、上兵庫、中島、中下、芋生、垂井、真土、平野、山内、霜草）、あやの台、恋野、赤塚、上田、中道、須河、只野、彦谷、谷奥深、北宿、南宿
高野口こども園 高野口町向島166 ☎43-1302	10/23(木) 9:00～11:30 高野口こども園	教育及び保育時間相当利用児 7:00～19:00 教育時間相当利用児 8:30～14:00	高野口町（名倉、大野、向島、名古屋の一部、小田の一部、田原、九重、上中、下中、嵯峨谷、竹尾）
橋本こども園 東家2-1-23 ☎33-6102（こども課） （平成27年4月開園予定）	10/15(水) 9:00～11:30 教育文化会館	教育及び保育時間相当利用児 7:30～18:30 教育時間相当利用児 8:30～14:00	橋本、古佐田、妻、原田、東家、市脇、小原田、岸上、柏原、野、神野々、北馬場
応其こども園 高野口町応其232-1 ☎33-6102（こども課） （平成27年4月開園予定）	10/10(金) 9:00～11:30 高野口地区公民館	教育及び保育時間相当利用児 7:00～19:00 教育時間相当利用児 8:30～14:00	高野口町（名古屋の一部、伏原、応其、小田の一部）

※橋本こども園・応其こども園の問い合わせはこども課へお願いします。

### ●提出書類

- ・教育及び保育時間相当利用児  
支給認定申請書、入園申込書、面接調査票（就労証明書など、その他必要な書類は後日提出していただきます。）
- ・教育時間相当利用児  
支給認定申請書、入園申込書、面接調査票、こども園送迎申込書（すみだこども園の希望者）

### ●その他

10月中に手続きした人については、原則、先に利用調整を行います。11月以降の手続きは随時扱いとなり、順次利用調整を行います。  
なお、入園の決定は、先着申込順ではありません。

### ●問い合わせ こども課 保育係 ☎33-6102

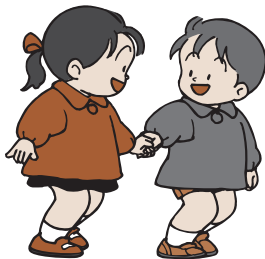

# 幼稚園



1号認定

## 公立幼稚園

### ●入園対象児

平成27年4月1日現在、市内に在住する4歳～5歳の子ども。通園区域あり。

### ●手続き方法

最寄りの幼稚園へ支給認定申請書と入園願書を提出してください。  
※受付期間に手続きができない場合は、学校教育課までお問い合わせください。

### ●支給認定申請書と入園願書の配布

10月15日(水)から市立幼稚園で開園日に配布します。  
※継続（在園児）の人は各幼稚園で配布します。

### ●受付期間

11月4日(火)～14日(金)（土・日曜日を除く）

### ●問い合わせ

最寄りの幼稚園または学校教育課 ☎33-6115

### ●通園区域

幼稚園名	電話番号	通園区域
紀見幼稚園 御幸辻284	33-0670	菖蒲谷、みゆき台、さつき台、岸上、山田、吉原、出塔、柏原、野、神野々、橋谷、御幸辻、胡麻生、北馬場、紀見、城山台、三石台、柿の木坂、しらさぎ台、高野口町（大野の一部[信太小学校区]、田原、九重、上中、下中、嵯峨谷、竹尾）
柱本幼稚園 紀見ヶ丘1-18-1	37-2209	柱本、矢倉脇、慶賀野、紀見ヶ丘、光陽台
境原幼稚園 小峰台1-25-1	37-5759	細川、境原、杉尾、小峰台、隅田町（河瀬、下兵庫、上兵庫、中島、中下、芋生、垂井、真土、平野、山内、霜草）、あやの台、紀ノ光台
学文路幼稚園 学文路900（小学校内）	32-4255	学文路、南馬場、西畑（1～135番地）、高野口町（名倉、大野、向島、名古屋、伏原、応其、小田）
清水幼稚園 清水2014	32-4370	橋本、古佐田、妻、原田、東家、市脇、小原田、恋野、赤塚、上田、中道、須河、只野、彦谷、谷奥深、北宿、南宿、清水、賢堂、向副、横座、西畑（1～135番地を除く）

※特別な事情により、園の変更を希望する場合は、学校教育課へお問い合わせください。

## 私立幼稚園 私立幼稚園は、現行制度のまま継続するため、今回は認定申請の必要がありません。

### ●手続き方法

利用を希望する幼稚園へ入園願書（9月から各幼稚園で配布）を提出してください。

### ●受付期間と受付場所など（詳しくは、各幼稚園にお問い合わせください）

幼稚園名	受付期間・受付場所	受入年齢	開園時間
三石台幼稚園 三石台2-1-3 ☎37-2236	10/1(水)～6(月)（土・日曜日を除く）8:00～17:00 ※定員に満たない場合は、順次受付 三石台幼稚園	2歳～5歳	7:00～19:00
城山台幼稚園 城山台1-17-2 ☎37-2050	10/1(水) 10:00～17:00 ※定員に満たない場合は、順次受付 城山台幼稚園	3歳～5歳 ※4歳児は補欠受付	7:00～19:00
あやの台幼稚園 あやの台2-30-1 ☎34-7860	10/1(水)～2(木) 10:00～17:00 ※定員に満たない場合は、順次受付 あやの台幼稚園	3歳～5歳	7:00～19:00



**ご本人から**

- 一人暮らしで何かと不安です。介護保険はどうすれば利用できますか？
- 最近、セールの電話がよくかかってきて、断りきれず契約してしまったが後悔しています。
- 足が不自由になってから、外出が自由にできなくなり困っています。何かよい方法はないですか？



地域包括支援センターには、高齢者やその家族、高齢者を取りまく近隣の方々などから、さまざまな相談が寄せられています。

さまざま相談が寄せられています

**ご近所から**

- 近所の高齢者の様子が気になります。元気がなく姿もあまり見ないので心配です。
- 家族に毎日怒鳴られています。虐待されているのではないのでしょうか？
- 同居の子どもはいるのですが、帰りも遅く、病気がちの母親が不安そうにしています。

**家族から**

- 母親が骨折して入院しました。退院後の自宅での生活が不安です。
- 成年後見制度の利用について教えて欲しいです。
- 認知症の父親の介護に悩んでいます。一度、会って今後のことを一緒に考えて欲しいです。



地域包括支援センターでは、「介護保険を利用したいが手続きがわからない」、「いつまでも元気に暮らすためにはどうすればいいの？」など、高齢者やその家族の悩みや心配ごとに関するさまざまな相談を受け付けています。

また、毎月第1・第3火曜日の午後1時から午後5時には、認知症に関する電話相談も行なっています。

どこに相談したらよいか分からないなど、迷ったときは、まずご相談ください。

**橋本市地域包括支援センター**

- 所在地  
橋本市東家一丁目3番1号  
保健福祉センター1階
- 電話番号(フリーダイヤル)  
0120・555・294
- つながらない場合は  
32・1957
- ※夜間・休日の場合は  
33・1111
- 業務時間  
平日の午前8時30分から午後5時15分まで
- 相談方法  
直接お越しいただくか、電話でご相談ください。(予約は不要です。)

必要に応じて、ご自宅や病院などへお伺いします。

また、メールでの相談も受けています。

houkatsu@city.hashimoto.lg.jp

## シルバーライフに輝きを。

～高齢者の福祉を身近にわかりやすく～



vol.35 2014.10

### 主な内容

- ▶ 皆さんの「困った」を一緒に考え、サポートします
- ▶ 成年後見制度をご存じですか？
- ▶ げんきらりー教室
- ▶ 100歳おめでとうございます



▲日ごろの悩みや不安などをご相談ください。  
私たちが全力でサポートします。

編集・発行  
健康福祉部いきいき長寿課 高齢福祉係

皆さんの「困った」を一緒に考え、サポートします

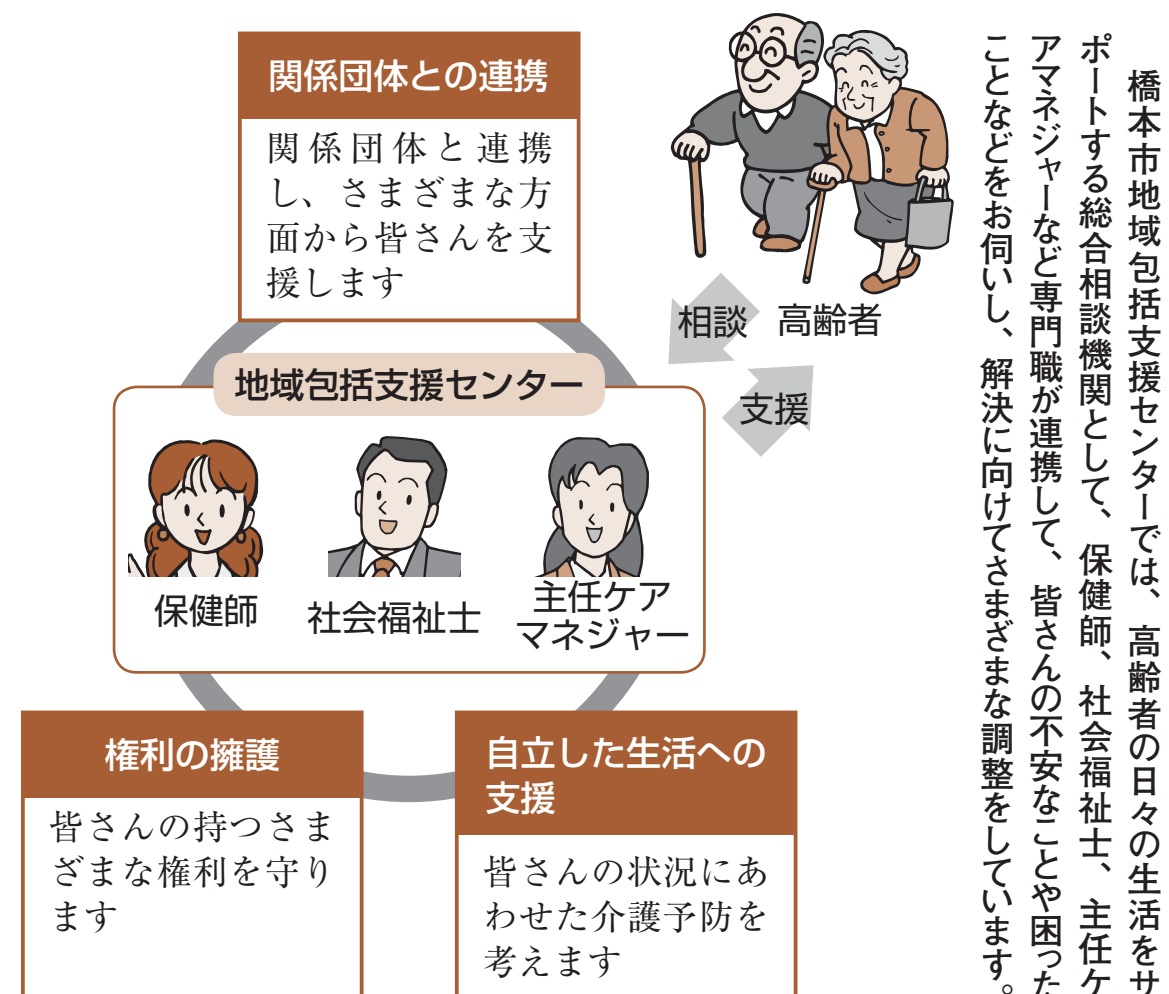



## 成年後見制度をご存じですか？

最近、地域包括支援センターへ成年後見制度についての相談が多く寄せられています。

今後、認知症になる高齢者の増加により、成年後見制度の利用が必要となる高齢者はさらに増加していくものと考えられます。今回は、成年後見制度について紹介します。

### 成年後見制度とは

認知症、知的障がい、精神障がいなどの理由で判断能力の不十分な人は、預貯金などの財産管理や、介護施設への入所に関する契約、遺産分割の協議などをする必要があっても、自分でこれらのことを行うのが難しい場合があります。

また、契約の際に、自分に不利な契約を結んでしまい、悪徳商法などの被害にあう恐れもあります。

このような判断能力の不十分な人を支援者が保護・支援するのが成年後見制度です。



判断能力が不十分で、  
契約行為などを自分で  
行うことが困難な人



支援者  
(成年後見人など)

保護・支援

### 成年後見制度の種類

成年後見制度は、大きく分けると次の2種類の制度があります。

#### ▼法定後見制度

すでに判断能力が不十分な人のために、本人や配偶者、四親等内の親族などが家庭裁判所に申し立てを行い、家庭裁判所が後見人などを選任する制度です。

後見人の役割は、その人の判断能力に応じて、「後見」「保佐」「補助」の3つに分かれます。

#### ▼任意後見制度

将来判断能力が不十分になった時に備えて、判断能力が十分なうちに、誰にどのような支援をしようかを本人があらかじめ契約により決めておくものです。

この契約は「任意後見契約」といわれ、公証役場で公証人の作成する公正証書によって結ばれます。

### 法定後見制度の申請の流れ

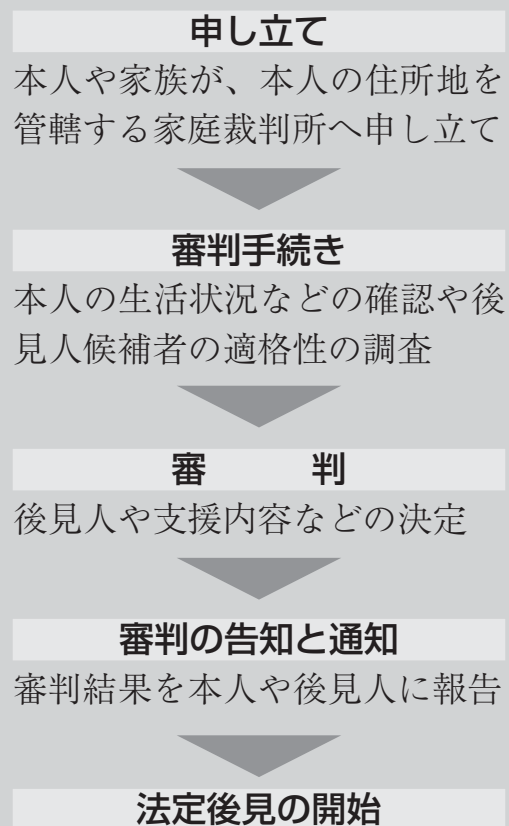

### 成年後見制度と遺言

橋本公証役場 原田一男



日本は超高齢社会に突入しています。4人に1人が65歳以上となり、核家族化が進む社会の中で、高齢者が安心して生活していけるようサポートする成年後見制度に注目が集まっています。

悪質商法や不利益な契約から財産を守り、住み慣れた地域で尊厳のある生活を送るための手段の一つとして、成年後見制度を積極的に利用してみませんか。

成年後見制度とともに、  
遺言も重要です

わが子に限ってごたごたは起こさないだろうから、遺言なんてしなくてもいいです、と言われる人が結構います。しかし、多くの場合、あまり当てはまらないのが現状です。遺産を巡る争いを防ぐ、あるいは争いを格段に少なくするためには、遺言を残すのがもっとも有効な方策といえます。

#### 遺言の種類

遺言は、一般的な方式として、自ら全文を書く自筆証書遺言と公証人が作成する公正証書遺言があります。

自筆証書遺言は、遺言者の死後、家庭裁判所に差し出し、検認手続きが必要で、内容に不備がある場合は無効になることもあります。

その点、公正証書遺言は、公証人が遺言者の考えやご家族の状況などを聞いて作成するので不備もなく、検認手続きも不要です。

#### 公証役場では

成年後見制度や遺言についての相談を受け付けています。遠慮なく相談ください。(相談無料で、秘密は厳守します。) また、月1回、日曜相談日も開設しております。なお、相談の際は、必ず電話予約をお願いします。

#### 橋本公証役場

##### ●所在地

橋本市市脇一丁目3番18号  
橋本商工会議所3階

##### ●電話番号

32・9745

##### ●業務時間

平日の午前9時から  
午後5時まで

### げんきらりー教室

平成26年5月から7月にかけて実施したげんきらりー教室24期生が卒業しました。



▲げんきらりー教室 24 期生の皆さん

### 100歳おめでとう ございます

津田うめ子さん (橋本)  
大正3年8月生まれ

小川種子さん (市脇)  
大正3年9月生まれ

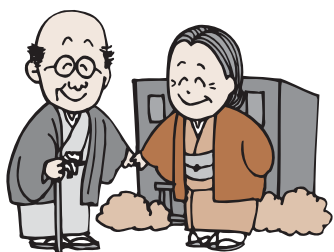



## あなたの市民活動を応援します

市では、地域の課題解決に取り組む市民グループの活動を推進するために、公益性の高い事業に対し、活動費用の一部を助成します。  
アイデアいっぱいの事業、熱意ある事業を募集します。【市民生活環境課】



### ●補助金の種類

市民活動スタート支援補助金（めばえ補助金）

対象事業	市民活動団体の自立を促進するために効果的な公益性、継続性などの高い事業
対象団体	立ち上げて活動期間が3年未満
補助率・限度額	10分の10 上限5万円（予算の範囲内）
助成回数	1回

市民活動ネクスト支援補助金（はぐくみ補助金）

対象事業	市民活動団体の資質向上と自立促進に効果的な公益性、発展性などの高い事業
対象団体	立ち上げて活動期間が1年以上
補助率・限度額	10分の9 上限30万円（予算の範囲内）
助成回数	1回（継続事業は2回まで）

### ●対象となる団体（次のすべての条件を満たすこと）

- ①本市内で市民活動を行う団体
  - ②規約や会則があり、自主的で継続性のある活動を行う団体
  - ③市内に在住、在勤、在学する人を主たる構成メンバーとしている6名以上の団体
  - ④事業概要説明会（右記）に参加した団体
- ※過去1年以内に国や地方公共団体から他の補助金を受けている事業は、対象とはなりません。

### ●補助対象となる事業の実施期間

平成27年4月1日～平成28年2月29日

### ●事業概要説明会（事前申込不要）

日時 10月3日(金) 午後1時30分～3時  
場所 市民活動サポートセンター

### ●応募期間

10月6日(月)～11月5日(水) ※土・日曜、祝日を除く  
午前8時30分～午後5時15分（必着）

### ●提出書類（持参または郵送で提出してください）

- ①橋本市市民活動支援事業申請書
  - ②事業計画書
  - ③事業予算書
  - ④団体概要書
  - ⑤会員名簿
  - ⑥規約または会則の写し
  - ⑦前年度の決算資料
  - ⑧活動内容が分かるもの（会報、ホームページ、新聞などの切り抜き）
- ▶①～④の配布先（市ホームページからも入手可）  
市民生活環境課、市民活動サポートセンター、各地区公民館

### ●応募先

〒648-8585（住所記入不要）  
橋本市市民生活部市民生活環境課 協働・消費生活係

### ●選考方法 公開審査により選考します。

### ●問い合わせ

・市民生活環境課 協働・消費生活係 ☎33-1111  
・市民活動サポートセンター ☎33-0088

## 市民活動支援事業審査会の審査員を募集します

募集人員 2人（応募多数の場合は抽選）

業務 橋本市市民活動支援事業の審査・選考

任期 11月1日～平成28年10月31日（2年間）

応募資格

平日の昼間（年3回程度）に出席できる人で、満20歳以上の市民。ただし、次の人は除きます。

- ①国、地方公共団体の議員および職員
- ②市の出資法人職員
- ③橋本市市民活動支援事業に応募予定の団体と利害関係を有する人

応募方法 審査員申込書を持参または郵送により、市民生活環境課へ提出してください。

▶申込書配布先（市ホームページからも入手可）  
市民生活環境課、市民活動サポートセンター、各地区公民館

応募先 〒648-8585（住所記入不要）

橋本市市民生活部市民生活環境課 協働・消費生活係

応募期間 10月1日(水)～17日(金)（必着）

報酬 橋本市報酬及び費用弁償等支給条例の報酬基準に準じます。

## 第42回 橋本市市民菊花展

橋本市市民菊の会により、恒例の菊花展が開催されます。

毎年、菊愛好家をはじめ、小学校や福祉施設などからも多数出品されています。

丹精が込められた菊の大展覧会にぜひお越しください。【商工観光課】



開催期間 10月下旬～11月中旬

場所 杉村公園芝生広場

問い合わせ はしもと広域観光案内所（水曜定休日）  
☎33-3552

橋本市市民菊の会では、菊づくりに興味のある方からのご連絡をお待ちしています。

連絡先 橋本市市民菊の会事務局  
（商工観光課内） ☎33-1111

## 平成26年度 橋本市市民総合文化祭

市民の皆さんの一年間の文化・芸術活動の成果が一堂に会する橋本市市民総合文化祭を開催します。

市展、文芸展、福祉施設作品展のほか各種の展示や大会などもあります。

皆様のご来場をお待ちしています。【中央公民館】



### ▶日程・場所・内容・時間

日程	場所	内容	時間
10月26日(日)	東部コミュニティセンター	映画上映会	午後1時開場 (2時上映)
11月1日(土)～ 11月3日(祝)	教育文化会館 1階	国際交流展	午前9時～午後5時 ※3日は午後4時まで
	教育文化会館 3・4階	市展、文芸展、福祉施設作品展、 人権啓発パネル切手展	
	教育文化会館 2階	市展表彰式、文化祭セレモニー	
	教育文化会館 3・4階	短歌会、子どもアニメ、お茶席、 狂言装束展とビデオ放映	
	教育文化会館 2階	吟詩発表会	
	教育文化会館 3階	盆踊り講習会、人形劇場、囲碁大会	
	教育文化会館 2階	世界の歌とダンス	
11月2日(日)	教育文化会館 3階	俳句大会	
	市民会館	橋本市音楽協会合同演奏会	

▶問い合わせ 橋本市文化協会事務局（中央公民館内） ☎32-0034



## 水痘と高齢者用肺炎球菌の 予防接種が定期接種になります

10月1日から、水痘（水ぼうそう）予防接種と高齢者用肺炎球菌予防接種が定期接種になります。

対象者には9月下旬に個別案内と接種券を送付していますので、接種を希望される人は案内に記載している実施医療機関に予約の上、接種を受けてください。

【健康課】



### 水痘（水ぼうそう）

- 対象者**  
生後12カ月～36カ月未満
- 経過措置による対象者**  
平成26年度のみ、生後36カ月～生後60カ月未満の人は1回のみ定期で接種を受けることができます。
- 接種回数** 2回  
1回目の接種から3カ月以上あけて2回目を接種（標準は1回目の接種終了後、6カ月～12カ月あける）
- 費用** 無料
- 持ち物** 接種券、母子健康手帳
- 注意事項**
  - ・定期接種で定められている対象年齢を過ぎると任意接種となり、全額自己負担となります。
  - ・水痘にかかったことのある人、これまでに任意で接種を受けている人は対象外です。

### 高齢者用肺炎球菌

- 対象者**
  - ・65歳の人
  - ・60歳以上65歳未満で、心臓・腎臓・呼吸器機能またはヒト免疫不全ウイルスによる免疫の機能に障がいを有する人（身体障がい者手帳1級相当）
- 経過措置による対象者**  
平成26～30年度にかけて、当該年度に65歳、70歳、75歳、80歳、85歳、90歳、95歳、100歳になる人。なお、101歳以上の人は26年度のみ対象となります。
- 接種回数** 1回
- 費用** 3,000円（生活保護受給者は無料）
- 持ち物**  
接種券、予防接種手帳、健康保険証や運転免許証など氏名や住所がわかるもの
- 注意事項**  
任意で接種を受けたことがある人は対象外です。

## 法人市民税の法人税割の税率を変更します

平成26年度税制改正により地方法人税（国税）が新たに作られ、それに相当する分だけ法人市民税の法人税割の税率が引き下げられました。平成26年10月1日以後に開始する事業年度の分から、改正後の税率が適用されます。

【税務課】

### ●法人市民税の法人税割の税率

平成 26 年 9 月 30 日以前に 開始する事業年度分	平成 26 年 10 月 1 日以後に 開始する事業年度分
14.7%	12.1%

### ●予定申告における特例

今回の税制改正に伴う経過措置として、平成26年10月1日以後に開始する最初の事業年度分の予定申告に係る法人市民税の法人税割額が次のとおりになります。

前事業年度の法人税割額 × 4.7 ÷ 前事業年度の月数

※平成26年9月30日以前に開始した事業年度分の予定申告に係る法人市民税の法人税割額は、「前事業年度の法人税割額 × 6 ÷ 前事業年度の月数」のままです。

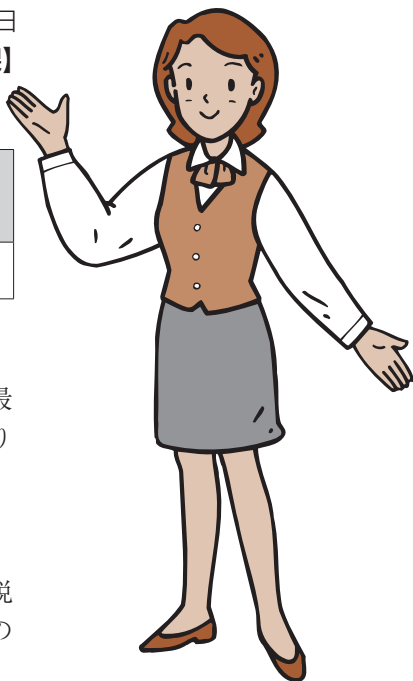

## 保健福祉センターと市民会館の 臨時休館などのお知らせ

10月11日(土)は、だんじりの「橋本市民会館前パレード」に伴って、保健福祉センター周辺が交通規制されるため、保健福祉センターと市民会館を臨時休館します。

また、コミュニティバスの運行経路も一部変更します。ご理解とご協力をよろしくお願いします。

【福祉課・総務課】



### 保健福祉センターの臨時休館について

10月11日(土)は、終日休館します。また、休館に伴い、館内各施設もご利用できません。

#### ●利用できない施設

- ・いきいきルーム
- ・市民活動サポートセンター
- ・ファミリーサポートセンター
- ・遊戯室、屋外遊戯場
- ・足湯、急速充電ステーション

※伊都地方休日急患診療所（内科、小児科）は、通常通り午後6時～9時まで診療を行います。

#### ●問い合わせ

福祉課

### 市民会館の臨時休館について

10月11日(土)は、終日休館します。

#### ●問い合わせ

市民会館 ☎33-6108

### 保健福祉センター周辺の交通規制区域

10月11日(土)は、保健福祉センター周辺で午後1時～6時まで交通規制があります。





お知らせ

排水設備は定期的に点検・清掃しましょう  
【下水道課】

皆さんの家庭の排水ますや排水管は、皆さん自身で維持・管理しなければなりません。

油や、ごみを流してしまうと詰まりの原因となります。

排水設備は定期的に点検・清掃を行うよう心がけ、下水道を正しく使いましょう。

第9回 歩行者天国  
【高野口地区公民館】

今年も高野口駅前大通りで、秋まつり恒例の歩行者天国を開催します。

会場では、模擬店や金魚すくい大会、保育園児の演奏や演技、高野口中学校吹奏楽部や木の国庚申太鼓の演奏などが行われます。

- 日時 10月12日(日) 午前11時30分～午後4時
- 場所 高野口駅前大通り（駐車場はありません）  
※午前10時～午後5時は車両通行規制を行います。
- 問い合わせ 歩行者天国実行委員会事務局（高野口地区公民館）  
☎33-3111



▲保育園児の演奏の様子（昨年）

精神障がい者家族教室のお知らせ  
【福祉課】

身近な家族が、本人との関わり方や薬について学ぶことは、こころの病気の早期回復と再発防止につながります。

精神障がい者の家族を対象に、下記により家族教室（講演）が開催されます。

- 第1回
  - 日時 10月30日(木) 午前10時～午後4時
  - 場所 岩出保健所（岩出市高塚209）
  - 内容 「親なき後」のために～「親のある今」のうちにやっておきたいこと～  
高森信子（ＳＳＴ普及協会）
- 第2回
  - 日時 11月10日(月) 午後2時～4時
  - 場所 橋本保健所（高野口町名古曾927）
  - 内容 薬とうまくつきあうために  
中野健二（医療法人郷の会 薬剤科）
- 申込方法 実施日の一週間前までに申し込んでください。
- 申し込み・問い合わせ 橋本保健所 保健福祉課  
☎42-5440 ファクス42-0886

犯罪、交通事故などの被害者支援無料相談  
【総務課】

弁護士や臨床心理士、センター相談員が犯罪や交通事故、DV（家庭内暴力）などの相談に応じます。

相談は無料で、秘密は守られます。

- 日時 10月25日(土) 午前10時～午後4時
- 場所 教育文化会館
- 相談方法
  - 電話相談 ☎39-7117
  - 面接相談 事前予約の上、お越しください。
- 予約・問い合わせ 紀の国被害者支援センター ☎073-427-1000  
※平日 午前10時～午後4時

市民課等窓口用封筒の有料広告を募集します

市民課などの窓口を設置し、市民の皆さんに利用していただく封筒に掲載する広告を下記のとおり募集します。

- 掲載封筒 角型6号（裏面）
- 掲載規格・募集枠 縦6.5cm×横7.5cm（単色印刷）・6枠
- 掲載期間 封筒印刷枚数分（40,000枚）の在庫終了まで（約1年）
- 最低募集価格 1枠24,000円（消費税別）

- 申込方法 「市民課等窓口用封筒広告掲載申込書」に広告案および事業概要のわかる書面（パンフレットなど）を添えて提出してください。  
詳しくは市民課までお問い合わせください。
- 申込締切 10月28日(火)
- 申し込み・問い合わせ 市民課



新婚世帯住宅取得補助金をご活用ください  
【企画経営室】

橋本市への定住促進の一環として、婚姻の日から3年を経過しない夫婦（いずれかが満40歳未満）が、市内の住宅を取得した場合に最高60万円を補助します。

対象住宅は、平成24年4月1日から平成27年3月31日までに登記をした市内の物件に限ります。

上記以外にも要件がありますので、詳しくはお問い合わせいただくか、市ホームページをご覧ください。

- 申し込み・問い合わせ 企画経営室

野外焼却（野焼き）はやめましょう  
【市民生活環境課】

基準に適合した焼却炉を用いずに野外で燃やすことは原則禁止です。ダイオキシン類の発生原因となる廃棄物や樹脂類はもちろん、木材（伐採木や剪定枝を含む）や油脂類、布、紙、草も、ばい煙や悪臭の原因となるので燃やしてはいけません。

- 野外焼却には罰則があります 廃棄物の野外焼却は「廃棄物の処理及び清掃に関する法律」により罰せられ、行為者は5年以下の懲役もしくは1千万円以下の罰金またはこの併科に処せられます。法人の場合は5年以下の懲役又は3億円以下の罰金またはこの併科に処せられます。
- 周りの環境に注意しましょう 法令では、風俗慣習上または宗教上の行事、農業・林業・漁業を営むためにやむを得ない場合は例外とされています。  
しかし、例外に該当する場合であっても、近隣の住民から苦情があった際は、市職員や警察官が現場で指導する場合があります。
- 問い合わせ 市民生活環境課



事業系廃棄物のごみステーションに出せません！  
【市民生活環境課】

会社やスーパーから出されるごみはもちろん、個人経営の店舗から出されるごみも事業系廃棄物です。

事業系廃棄物は、市では収集していないため、地域のごみステーション（ごみ収集所）には出せません。

店舗併用住宅のごみについては、事業系と生活系に分ける必要があります。



事業系廃棄物は、一般廃棄物・産業廃棄物のそれぞれの許可業者に委託して適正に処理してください。

なお、事業系一般廃棄物収集運搬を委託する場合は、以下の許可業者にお問い合わせください。

業者名	連絡先
(株)紀州環境サービス	☎32-9352
(有)紀北興業	☎42-3256
(株)イヌイエコシステム	☎33-2335
(株)田中組	☎34-0066
紀和産業協業組合	☎37-0714

- 問い合わせ 市民生活環境課

証明書自動交付機のサービスを停止します  
【市民課】

11月1日(土)は市役所本庁舎の電気設備改修工事に伴う停電のため、市内すべての証明書自動交付機を停止します。

- 自動交付機設置場所 橋本市役所1階ホール、紀見北地区公民館、高野口地区公民館、城山台センター街
- 問い合わせ 市民課

広報はしもと9月号の掲載内容の訂正について

9月号28ページ中のフォトピックス「紀の川 橋本 サマーボール2014」の日程に誤りがありましたので、お詫びして訂正します。正しくは以下の通りです。

- 訂正箇所（誤）8月3日→（正）8月2日  
【秘書広報課】

吉野川・紀の川流域協議会主催「水環境に関する講演会」

- 日時 11月1日(土) 午後1時～3時
- 場所 下市観光文化センター（奈良県吉野郡下市町下市3071）
- 定員 先着400人
- 演題 受け継ぐ流れ 次世代へつなぐ～美しき水と自然を守るために～
- 講師 ジェフ・バーグランド（京都外国語大学教授）
- 申込方法 住所、氏名、電話番号、参加人数を電話またはEメールにより下記申込先へ連絡してください。
- 申込先・問い合わせ 企画経営室  
☎33-1111 Eメール kikakhsy@city.hashimoto.lg.jp



健康・福祉

介護者交流会

【地域包括支援センター】

介護されている家族を対象に交流会を開催します。男性もぜひご参加ください。

今月は「認知症を抱える河内長野家族の会」の方のお話の後、交流を予定しています。

●日時 10月8日(水) 午後1時30分～3時30分

●場所 保健福祉センター

●問い合わせ 地域包括支援センター ☎32-1957

みんなで、らくらくウォーキング!!  
ウォーキングデー!!

【保険年金課】

毎月第3金曜日、市内各コースを約1時間かけて歩きます。運動しやすい服装でご参加ください。

詳しくは、市役所や各地区公民館で配布しているチラシをご覧ください。

●日時 10月17日(金) ※雨天中止

午前10時出発（9時30分～受付）

●集合場所

紀見トンネル手前国道371号線沿いの旧ホームセンター横駐車場

※台数に限りがありますので、なるべく乗り合わせでお越しください。

●コース

紀伊見峠から葛城神社  
散策コース（健脚向け）

●問い合わせ

保険年金課 国保給付係



臓器移植意思表示カードの携帯をお願いします

【健康課】

臓器移植は、皆さんから善意の臓器提供があって成り立つものです。あなたの意思で助かるいのちがあります。意思表示カードにご自身の意思を表示して携帯することをお願いします。

意思表示カードは、市役所や保健所などに備えています。

●問い合わせ 健康課

税

休日と夜間の納付・納税相談

【納税課】

●相談日時（毎月第4水曜日および第4日曜日）

●10月22日(水)

午後5時15分～8時

●10月26日(日)

午前8時30分～午後5時

●場所・問い合わせ

納税課 ☎33-6109



納付期限のお知らせ

【納税課】

●10月31日(金)

個人市・県民税……………3期

国民健康保険税……………4期

後期高齢者医療保険料……………4期

介護保険料……………4期

●問い合わせ

納税課 ☎33-6109

催し

第9回 橋本市民総合体育大会

【文化スポーツ室】

●総合開会式

●日時 10月19日(日) 午前8時45分～

●場所 橋本市運動公園 多目的グラウンド

※雨天の場合は県立橋本体育館

●開催種目（会場は市内各所）

テニス・バスケットボール・ゲートボール・サッカー・グラウンドゴルフ・ソフトバレーボール・ラージボール卓球・ハイキング・太極拳・少年軟式野球・少女ソフトボール・少年サッカー・中学生硬式野球（ヤングリーグ）・中学生硬式野球（橋本シニアリーグ）・小学生バレーボール・中学生サッカー・空手道・3B体操・総合型地域スポーツクラブ（キッズダンス、ダンスなど）

●問い合わせ

橋本市体育協会事務局（文化スポーツ室内）

☎33-3704

嵯峨谷里めぐりハイキング

【農林振興課】

森林浴と景観が楽しめるコースです。終点の高野口山村体験交流促進センターでは地元農産物の販売のほか、餅まきや木工体験などのイベントも開催します。

●日時 11月3日(祝)

●受付時間 午前8時～10時（受付後、順次出発）

●受付場所

●JR高野口駅前（駐車場なし）

●橋本市エコパーク「紀望の里」内（駐車場あり）

●参加費 1,000円（昼食、保険代込み）

●申込期限 10月15日(水)

●申し込み・問い合わせ

・嵯峨谷里めぐりハイキング実行委員会

☎090-1912-5779

・市役所 農林振興課

和歌山デスティネーションキャンペーン

世界遺産 高野山町石道ウォーク 【商工観光課】

語り部と世界遺産である町石道を歩いてみませんか。ぜひご参加ください。

●日程 11月1日(出)

●集合時間 午前8時30分

●集合場所 九度山町役場

●コース

九度山町役場～慈尊院～丹生官省符神社～二つ鳥居～矢立～大門～壇上伽藍

●参加費 1,000円

●定員 先着200人（中学生以下は保護者同伴）

●申込期限 10月11日(出)

●持ち物 弁当、飲み物、タオル、雨具

※運動しやすい服装（帽子も）、ウォーキングシューズなどの歩きやすい靴でお越しください。

●申込方法

①郵便番号、②住所、③氏名（フリガナ）、④年齢、⑤性別、⑥連絡先（複数人での参加の場合は代表者）、⑦参加人数を記入の上、ハガキまたはファクスにて下記までご連絡ください。

●問い合わせ

〒648-0101 伊都郡九度山町九度山1190

「高野山町石道語り部の会」事務局（九度山町役場産業振興課内） ☎54-2019 ファクス54-2022

第2回 橋本市地域防災訓練

【防災推進室】

昨年度から市内を4つのブロックに分けて、住民参加型の地域防災訓練を実施しています。2年目となる今年は橋本・山田地区の方々が訓練に参加します。関係機関による体験・展示コーナーもありますので、対象地区以外の方も見学にお越しください。

●日時 10月26日(日) 午前9時～正午 ※雨天中止

●場所 南馬場緑地広場

●内容 情報伝達、避難誘導、救助・救出、応急処置、消火、炊き出しなど

●問い合わせ 防災推進室

2015 紀の国  
わがやま国体  
躍動と歓喜、そして絆



きいちゃん  
だより Vol.13

きいちゃんダンスコンテスト出場者募集!!

紀の国わかやま国体・紀の国わかやま大会を盛り上げるため、きいちゃんダンスコンテストを開催します。上位入賞チームには、両大会開会式のオープニングプログラムでダンスを披露していただきます。

●部門 ①幼児・小学校低学年部門

②小学校高学年・中学生部門

③一般部門

●日程 11月16日(日)

●場所 橋本市民会館

●申込期限 10月24日(金)（必着）

●申込方法 詳しくは下記ホームページをご覧ください。

・きいちゃんダンスコンテストホームページ

<http://www.wakayama2015.jp/kiichan-dancecontest/top/>

問い合わせ 紀の国わかやま国体橋本市実行委員会（国体推進室内） ☎33-1124

ホームページ [http://www.chw.jp/kokutai\\_2015/](http://www.chw.jp/kokutai_2015/)



第4回 議会報告会を開催します

市民の皆さんに議会活動を分かりやすく伝え、議会に対する理解を深めていただくために「議会報告会」を開催します。

議員が各会場に出席し、議会からの報告のほか、参加者との意見交換を行います。

●報告内容および意見交換のテーマ

●報告内容：6月・9月定例会における審議内容

●意見交換：議会報告会および市政全般について

●日時・場所

●11月6日(水) 午後7時～8時30分

場所：橋本地区公民館、西部地区公民館、紀見地区公民館、紀見北地区公民館

●11月18日(火) 午後7時～8時30分

場所：隅田地区公民館、恋野地区公民館、学文路地区公民館、高野口地区公民館

●問い合わせ 議会事務局 ☎33-6107



市民相談



相談名	相談日	時間	場所	受付方法	問い合わせ
暮らしのなんでも相談所 国・県・市職員や司法書士、行政書士などが対応	10/30(木)	13:00～16:00	保健福祉センター 3階（多目的ホール）	当日午後3時30分までに相談場所へ（先着順）	和歌山行政評価事務所 ☎073-431-8221
法律相談会 弁護士が対応 （予約制・先着8名）	①10/15(水) 10/29(水) ②10/22(水)	13:00～16:00	①市役所2階（会議室A） ②高野口地区公民館	10/9(木) 午前8時30分から直通電話のみ受付 ☎39-7200	市民課
年金出張相談（予約制） 厚生年金や国民年金の相談や手続き	11/13(木) 11/27(木)	10:00～15:00	市役所2階（会議室A）	10/10(金)から和歌山東年金事務所お客様相談室へ電話申込	和歌山東年金事務所 ☎073-474-1813
心配ごと相談（予約可） 市民生活での心配ごと全般 	①10/ 3(金) ②10/ 6(月) 10/14(火) 10/20(月) 10/27(月)	13:00～16:00	①高野口地区公民館 ②保健福祉センター2階（会議室4）	相談日時に相談場所へ（電話相談は相談日時に☎33-1111、または☎33-0294へ）	社会福祉協議会 ☎33-0294
こころの健康相談（予約制） こころの病気、ひきこもりなどで悩んでいる人や家族	10/23(木)	午後から	橋本保健所	橋本保健所保健福祉課へ	橋本保健所 ☎42-5440
認知症電話相談 認知症やその介護についての電話相談	10/ 7(火) 10/21(火)	13:00～17:00	——	相談日時に電話で受付 ☎0120-555-294	橋本市地域包括支援センター ☎32-1957
NPO相談会（予約制） NPO法人の設立・運営管理・各種手続きなど	10/ 8(水) 10/22(水)	10:00～16:00	市民活動サポートセンター	市民活動サポートセンターへ	市民活動サポートセンター ☎33-0088
消費生活出張相談会 悪質商法の被害、消費者の契約・取引トラブルなど	①10/ 7(火) 10/21(火) ②10/15(水)	13:00～16:00	①市役所2階（会議室A） ②九度山町ふるさとセンター	相談日時に相談場所へ	市民生活環境課
多重債務無料法律相談 司法書士が対応	10/11(土)	13:00～16:00	橋本商工会館	相談日時に相談場所へ	市民生活環境課
人権相談 <sup>※1</sup> （予約可） 差別、虐待、離婚、相続、近隣間の悩みごとなど	10/15(水)	13:30～16:00	隅田地区公民館	当日午後3時までに相談場所へ	人権・男女共同推進室
<b>その他の相談</b> （詳細についてはお問い合わせください） ・教育相談（市内に在住・在学する子どもの不登校、いじめなど）…………… 問い合わせ：教育相談センター ☎32-1512 ・家庭児童相談（子育ての悩み、児童虐待や不登校など）…………… 問い合わせ：家庭児童相談室 ☎33-2111 ・青少年センター相談 <sup>※2</sup> （非行など）…………… 問い合わせ：青少年センター ☎32-2124 ・消費生活相談（悪質商法や多重債務に関する悩みなど）…………… 問い合わせ：市民生活環境課 ☎33-1227 ・耐震相談（耐震診断や耐震改修など）…………… 問い合わせ：建築住宅課 ☎33-1115					

※1 人権相談は、和歌山地方方法務局橋本支局（☎32-0206）でも随時実施しています。  
※2 青少年センター相談は、Eメール（genki@3rd.city.hashimoto.wakayama.jp）による相談もできます。

介護サービス相談

橋本市地域包括支援センター…………… ☎0120-555-294	紀和病院在宅介護支援センター …… ☎33-5000
ひかり苑在宅介護支援センター …… ☎37-3000	博寿苑在宅介護支援センター …… ☎33-5589
	在宅介護支援センターさくら苑 …… ☎44-1189



防災はしもとメール配信

- 登録方法（詳しくは防災推進室へ）  
bousai.hashimoto-city@raidan.ktaiwork.jp に空メールを送信後、返信メールに従って登録してください。
- 配信内容 気象警報、防災・行政・不審者情報



▲携帯電話用  
バーコード



防災行政無線  
テレホンサービス

防災行政無線の放送内容を確認することができます。  
☎0120-78-0620  
※上記番号でつながらない場合は、  
☎0736-39-0620へ（有料）

募 集

橋本林間田園都市駅駐輪場の指定管理者を募集します 【まちづくり課】

- 施設名  
橋本林間田園都市駅駐輪場（橋谷999番地）  
＜収容台数973台＞
- 業務内容  
橋本市営自転車等駐輪場設置及び管理条例第16条に規定する業務（駐輪場の利用許可、利用に係る料金に関する業務、維持管理など）
- 応募資格  
指定期間中、安全円滑に施設を管理運営できる法人またはその他団体（市内外を問いません）
- 募集要項と仕様書配布期間  
10月6日(月)～17日(金)（土・日曜、祝日を除く）  
午前9時～午後5時  
※まちづくり課で配布します。また、市ホームページからもダウンロードできます。
- 説明会日時・場所  
10月20日(月)  
午後3時から現地にて行う予定です。
- 申請書受付期間  
10月22日(水)～31日(金)（土・日曜を除く）  
午前9時～午後5時（正午から午後1時を除く）  
※申請書は、まちづくり課 監理係まで直接お持ちください。（郵送不可）
- その他  
指定期間など詳しくは、募集要項をご覧ください。また、まちづくり課までお問い合わせください。
- 問い合わせ・提出先  
まちづくり課 監理係



職業訓練生を募集します

【商工観光課】

就職に向けて知識・技能を身につけたい人を募集します。職業訓練でスキルアップしませんか。

- 訓練科 パソコン・総務経理事務科
- 期間 11月21日(金)～平成27年3月20日(金)
- 場所 職業訓練のアップ橋本校（東家4-13-5）
- 受講料 無料（ただし、テキスト代などは自己負担）
- 定員 16人
- 申込期間 10月7日(火)～29日(水)
- 申し込み ハローワーク橋本 ☎33-8609
- 問い合わせ  
和歌山産業技術専門学院 ☎073-477-1253

こちそうさん教室4期生を募集します

【健康課】

生活習慣病予防のための食生活を考えてみませんか。テーマに沿った講話と調理実習を行います。

- 対象 40歳～64歳の市民（先着25人）
- 日程・テーマ（全5回）

実施日	テーマ
11月5日(水)	適正体重とバランス食
12月10日(水)	血糖値をコントロールする食事
1月14日(水)	コレステロールを下げる食事
2月18日(水)	骨密度を維持する食事
3月11日(水)	血圧にやさしい食事

- 時間 午前10時30分～午後1時30分
- 場所 保健福祉センター
- 持ち物 エプロン、三角巾、タオル、筆記用具
- 材料費 400円（毎回）
- 申し込み  
10月1日(水)から健康課で受け付けます。（電話申込可）
- 問い合わせ 健康課 ☎33-6111



博士は、歴史的に見て、発見の喜びが最も徹底した形であらわれているものとして、「アルキメデスが『わかった』と叫んで裸で風呂を飛び出し、走って帰った」という有名な話を挙げています。また、博士は自身の体験を次のように語っています。

1934年、多変数函数論に関する著書を読んだ博士は、三つの中心の問題が未解決のままであることに気づき、翌年の正月からこの問題に取り組み始めました。さすがに難しく、数カ月経っても解決方法がわかりませんでした。

こうしていたとき、北海道帝国大学の中谷宇吉郎さんから来ないかという話があり、ちょうど夏休みになったので、北海道で研究を続けました。

9月に入って、考えが一つの方向に向いて内容がはつきりしてきました。2時間半ほど座っているうちに、どこをやればよいかがすっかりわかりました。「このときはうれしさいっぱいで、発見の正しさには全く疑いを持たず、帰りの汽車の中でも数学のことなど何も考えずに、喜びにあふれた心で車窓の外に移り行く風景をながめているばかりだった」そして、「数学上の発見には、必ず鋭い喜びが伴う」と言っています。

博士は、この翌年から「多変数函数論について」という標題で論文を発表することになりました。

「名誉市民「岡潔（数学者）」  
三十一、発見の鋭い喜び



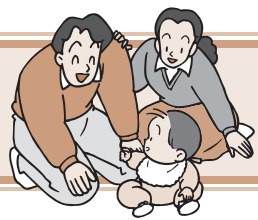

## ✿ 子育てママにインタビュー vol.30 ✿

今回は、胡麻生の吉田理恵さんと光太郎くんです



今年の3月に名古屋から、主人の実家のある橋本市に引っ越してきました。

名古屋では、あまり自然にふれることもなく過ごしていましたが、こちらは自然が多く、季節を感じる事ができ、子育てにも良い環境ですね。

光太郎は、恐竜や車が大好き。今は、主人が小さい頃に読んでいた恐竜の絵本が気に入りでよく読んでいます。

また、最近は私や主人の言うことが分かるようになってきて、「いただきますしうね」「ありがとうしうね」と言うをやってくれるので、とてもうれしいです。

子育てで心がけていることは、「ちょっと危ないかな?」ということ子どもがしようとした時に、ダメダメと制限するのではなく、ある程度は子ども自身が経験して理解するようにさせていることです。

光太郎には、自然のなかでのびのび育って、素直で優しい子になってほしいですね。

## ✿ もしかして、思春期!? ✿

子育ての大きな難関のひとつが、子どもの思春期ではないでしょうか。

思春期は、親のことばが子どもに届かないように思える時期です。「今まで育ててきたのに…」と、悲しく腹立たしい思いになります。

『10代の心理学 親子げんかのすすめ』（ポプラ社）という本では、「今、あなたが親を好きでも嫌いでも、親とうまくいっていてもいなくても、その場を肯定する、自分を出しながら親と付き合っていく、それが親から自立して本当の自分を生きること」と、子どもたちにメッセージを送っています。

私たち親側からすれば、子どもと親は別の人間、違って当たり前ということです。親にも子にも自立に向けての一步をふみ出させてくれる本です。

子育てに行き詰まったと感じたら、自分ひとりの思いにとらわれなくて、誰かに話してみることもいいですし、子育て支援本を読んでみることもひとつの方法です。（家庭教育支援チーム「ヘスティア」より）

## ✿ 子育て支援センター 10月のイベントカレンダー ✿

☎対象 定員 申し込み

センター名	日時	内容
ポトフのおなべ (ムーミン谷こども園内) ☎34-7870 開設時間 10:00～15:00 ※昼食の持込可、電話申込は10:00～	2日(木)・9日(木) 10:00～12:00	園庭開放 申込み不要
	7日(火) 10:30～11:30	ベビーマッサージ ☎3カ月～1歳未満 定8組 申1日(火)～
	14日(火) 10:30～13:30	園バス遠足（五條市）☎2歳以上 定12組 申7日(火)～
こののほっとルーム (神野々ふれあい会館内) ☎32-9345 開設時間 10:00～12:00、12:30～15:30 ※15日(水)・31日(金)は午後休み	23日(木) 10:30～12:00	公園出張保育（橋本市運動公園）申込み不要
	7日(火) 10:00～11:30	音楽あそび 定15組 申1日(火)～
	19日(日) 10:00～12:00	お父さんのOYAKOひろば 申込み不要
	23日(木) 10:00～11:30	おしゃべりカフェ 定10組 申14日(火)～
キオラクラブ (高野口こども園内) ☎43-1305 開設時間 10:00～15:00 ※昼食の持込可	29日(火) 12:00～12:30	お昼開放日（昼食の持込可）申込み不要
	7日(火) 10:00～12:00	10月の製作 申1日(火)～
	10日(金) 13:00～15:00	言語聴覚士による相談日 申1日(火)～
	27日(月) 10:00～12:00	10月誕生会 申1日(火)～
さくらんぼルーム (すみだこども園内) ☎33-1121 開設時間 9:00～14:00 ※昼食の持込可	30日(木) 10:00～12:00	リズム体操 申1日(火)～
	1日(水) 10:30～11:00	大型絵本を楽しもう 申込み不要
	16日(木) 10:30～12:00	園周辺のお散歩（雨天時は室内遊び）申込み不要
	24日(金) 10:00～11:30	出張！さくらんぼルーム（隅田地区公民館）申込み不要
	27日(月) 9:00～12:00	ハロウィン製作（はさみ・のり）申込み不要

※各センターが指定した平日の開設時間内であれば、イベントのない日も、遊びに来ることや子育て相談ができます。

## タウン情報

☎期日 時間 場所・会場 ☎対象・資格 定員 費用  
申込み 期申込期間 持ち物 他その他事項 問い合わせ

### 筆談で楽しく交流！ボランティアの健聴者も大歓迎！ 中途失聴・難聴者交流の筆談会

☎10/5(日)・18(土) 時13:00～15:00 場教育文化会館 ☎中途失聴・難聴者および筆談のできる人 費無料 問中途失聴・難聴者交流の筆談会事務局 岩野 ☎/ファクス 36-0506

### ファインクラブ高野口による体験教室 ①おなかシェイプアップ ②やさしいヨガ

☎①10/11(土)・25(土) ②10/17(金)・31(金) 時①9:30～10:30 ②19:30～20:30 場名古屋教育集会所 ☎大人 定先着20人 費1回500円（運営協力費）期実施日の3日前まで 持マット、屋内運動靴、タオルケット 申 問①田伏 ☎080-8312-2525 ②事務局 ☎43-1001

### 午後のひとときをご一緒に 第1回テブはしもと朗読の会

☎10/19(日) 時13:30～15:30 場教育文化会館 ☎小学生以上 定先着40人 費無料 問朗読ボランティアテブはしもと 漆畑 ☎37-3613

### 町石道・好好・おもしろ・楽々・歩き なぜ!町石道が世界遺産に登録されたの?

☎①慈尊院前→矢立：10/13(祝)・18(土)・26(日)・11/1(土) ②矢立→大門：10/11(土)・19(日)・25(土)・11/2(日) ③慈尊院前→大門：10/12(日)・11/3(祝) 時場 7:35にコース別の集合場所へ 定各回先着15人 費①1,000円、②③1,500円（保険代など）期実施日の1週間前まで 申問好好・倶楽部事務局 三宅 ☎080-6119-4228（平日正午～）

## 子育てタウン情報

### 3カ月の赤ちゃんから今年3歳になるお友だち集まれ ①風船あそび ②ハッピーハロウィン!

☎①10/15(水)・17(金)・22(水)・23(木) ②10/31(金) 時10:30～11:30 ☎①平成25年4月2日以降生まれ ②平成23年4月2日～平成25年4月1日生まれ 定①各日先着10組 ②先着50人 費無料 期実施日前日まで 場申問三石台幼稚園 ☎37-2236

### どんなものがいかな? おもちゃと絵本 子育て講座「おもちゃと絵本の選び方」

☎10/8(水) 時10:00～11:00 場隅田地区公民館 ☎子育て中の人または興味のある人 費無料 他子ども連れ可 問グランマのおうち 仲 ☎080-2540-7266

### 芝生の上から打って・走って・転がして! 楽しいジュニアゴルフ教室（全8回）

☎10/12(日)・19(日)・26(日)・11/9(日)・23(日)・30(日)・12/7(日)・14(日) 時15:30～16:30 場橋本カントリークラブ ☎小・中学生 定先着10人 費12,000円（全8回のボール代など）申問橋本市総合型地域スポーツクラブ協会 ☎25-8686

### 障がいのある方と市民の集い 第14回むくのき祭り

☎10/18(土) 時11:00～15:00 場むくのき（高野口町名古屋724）費無料 他コースや吹奏楽などの舞台発表や模擬店があります 問むくのき 米田 ☎43-2414

### 伝統古典芸能である狂言・琴・尺八の演奏を観に来てね! 狂言と出会うひととき

☎11/3(祝) 時18:00～ 場利生護国寺 費無料 問橋本狂言会 西岡 ☎090-8886-6976

### 一般財団法人セブン-イレブン記念財団助成事業 ハスやコスモスの種取りをしませんか

☎10/12(日)・13(祝) 時8:00～10:00 場とびこえ休憩所（真土）費無料 期10/11(土)まで 持長靴、軍手、汚れてもよい服 問西岡 ☎090-1483-0075

### 「夢はいつも現在進行形」男女共同参画のまちづくり はしもと女性連絡会創立30周年記念講演会

☎10/22(水) 時13:30～15:30 場教育文化会館 定先着100人 費無料 他講師 丸田藤子氏 申問はしもと女性連絡会事務局 後藤 ☎32-1038 橋本 ☎36-9187

### ①バスでおでかけ ②③ママものんびりどんぐりCafé 輝きの森の子育て応援イベント

☎①10/16(木) ②10/15(水) ③10/8(水)・22(水)・29(水) 時10:00～ ☎①平成24年4月2日～平成25年4月1日生まれ ②平成23年4月2日～平成24年4月1日生まれ ③平成24年4月2日以降生まれ 定①先着20人②③先着10人 費①無料 ②③200円 期実施日前日の正午まで 場申問城山台幼稚園 ☎37-2050

※12月号への掲載依頼の締め切りは10月27日(月)です。



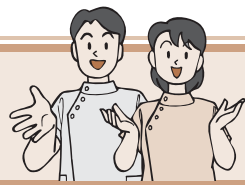

## 休日診療 医療機関の紹介

橋本市消防本部 ☎33-0119  
伊都消防組合消防本部 ☎22-0119

## 休日・夜間の診療所

伊都地方休日急患診療所 ☎33-1903  
▶土曜日（内科、小児科） 18:00～21:00  
▶日曜・祝日（内科、小児科、外科） 9:00～17:00  
伊都地方休日急患歯科診療所 ☎33-1905  
▶日曜・祝日 9:00～12:00  
※事前に電話で連絡してください。また、受診の際は健康保険証をお持ちください。

## 夜間の小児医療電話相談

☎#8000 または 073-431-8000  
▶毎日 19:00～23:00

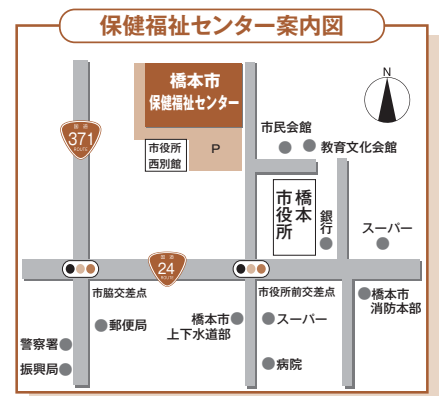

## 日曜版 ママパパ教室

これからあかちゃんを迎えるママとパパのための教室です。  
お気軽にご参加ください。  
●日時 10月19日(日) 午後1時30分～3時30分  
●場所 保健福祉センター  
●内容 パパの妊婦体験、沐浴実習など  
●対象 妊婦とその家族  
●持ち物 母子健康手帳  
●申し込み 健康課

## 予防接種 ※母子健康手帳をお持ちください

日 時	対 象	場 所
10月8日(水) 13:15～14:30	生後3カ月～12カ月未満	保健福祉センター

●不活化ポリオ  
初回3回と追加1回、合計4回の接種が必要です。接種が未完了の人は実施医療機関に予約の上、早めに接種を完了してください。  
なお、生ワクチンを2回接種している場合や四種混合で接種を進めている場合は、不活化ポリオでの接種を受ける必要はありません。

## 献 血 (400ml) ※医師の判断でお断りする場合があります

実 施 日	時 間	場 所
10月5日(日)	10:00～11:45 13:00～16:00	スーパーセンターオークワ 橋本店
10月12日(日)	10:00～10:45 12:00～16:00	紀陽銀行 高野口支店前 (歩行者天国)
10月18日(土)	10:00～11:45 13:00～16:00	オークワ 彩の台店

## 右目と左目の見え方は同じ？

片目で見ることにより、目の異常にはじめて気づくことがあります。  
目の病気も早期発見、早期治療が大切です。  
10月10日の「目の愛護デー」を機会に目の大切さについて考えてみませんか？  
▶献眼登録のお願い  
(公財)和歌山県角膜・腎臓移植推進協会(☎073-424-7130)では角膜移植が必要な方々のために、献眼登録をお願いしています。

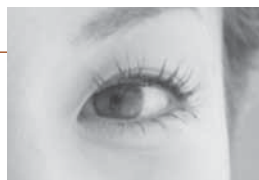

10月10日は  
目の愛護デー

## 高齢者のためのインフルエンザ予防接種

高齢者がインフルエンザにかかると、肺炎などを合併し重症化することがあります。流行する前に、ぜひ予防接種を受けましょう。  
●対象 ・65歳以上の人  
・60歳以上65歳未満で、心臓・腎臓・呼吸器機能またはヒト免疫不全ウイルスによる免疫の機能に障がいをする人(身体障がい者手帳1級相当)  
●期間 10月1日(水)～平成27年1月31日(土)  
●費用 年1回 1,000円(生活保護受給者は無料)  
●場所 市内または伊都郡内の医療機関(実施医療機関に事前予約の上、接種を受けてください)  
●持ち物 健康保険証や運転免許証など、年齢や住所のわかるもの

## 司書のオススメ

橋本周辺のはなしことば  
著／林邦有  
出版社／文芸社 発行年／2014年  
私達が普段使っていることばの単語と意味が書かれています。客観的に見ると、とてもおもしろい方言であると気づき、愛着がわいてきました。抑揚のつけ方も記されており、改めて声に出して読んでみるのも楽しいです。

## 新しく入った本

浮浪児1945 石井光太／著[新潮社]  
読む技術 塚田泰彦／著[創元社]  
荒神 宮部みゆき／著[朝日新聞出版]  
こどもの本  
ピーター バーナデット・ワッツ／作[B.L.出版]  
気象の図鑑 筆保弘徳／監修・著[技術評論社]  
真夜中の電話 ロバート・ウェストール／作[徳間書店]  
ドラゴンとスーパーマン 茂子久美子／作[国土社]

## ぶっくんクラブ 木工教室

ペンたてつき写真スタンドを工作します。  
●日時 10月19日(日) 午後1時30分～3時30分  
●場所 教育文化会館  
●対象 小学生  
●申込締切 10月12日(日)  
●申し込み 図書館カウンター ☎33-0899

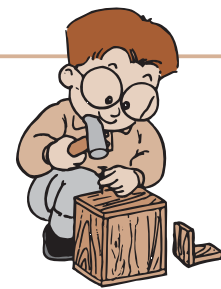

## 今月の催し

催 し	日 程	時 間	場 所
近代文学(石井照千代)	10/5(日)	12:00～13:50	教育文化会館
源氏物語(石井照千代)	10/5(日)	14:10～16:00	
English News(英字新聞)	10/5(日) 10/19(日)	9:30～11:45	
English Café(英語の随筆)	10/7(火) 10/21(火)	9:30～11:45	
English Lounge(実践ビジネス英語)	10/12(日) 10/26(日)	9:30～11:45	
English Camp(英語の短編小説など)	10/14(火)	9:30～11:45	
あかちゃんと絵本のひととき	10/14(火)	11:00～11:30	図書館
大人のためのストーリーテリング	10/17(金)	11:00～12:00	
よみきかせ会	毎週土曜日	14:00～15:00	

## 移動図書館ブッキー

日 程	時 間	場 所
10/8(水)	10:15～10:45	神野々ふれあい会館
	11:05～11:20	産業文化会館
	13:30～14:00	学文路地区公民館
	14:15～14:45	学文路集会所
	15:10～15:40	西部地区公民館
	16:00～16:30	名古屋保育園
10/9(木)	10:15～10:45	[御幸辻]天理教紀北分教会
	11:00～11:30	さつき台東公園
	13:45～14:15	恋野地区公民館
	15:00～15:30	つくしんぼ園
10/10(金)	16:00～16:30	伏原保育園
	10:30～11:00	霜草集会所
	11:20～11:35	紀見区民会館
	13:15～13:45	北馬場集会所東
10/15(水)	14:10～14:40	紀見峠バス停付近
	15:00～15:45	紀見ヶ丘集会所
	10:30～11:15	岸上文化センター
	13:30～14:00	紀見北地区公民館
10/16(木)	14:30～15:45	隅田小学校
	10:30～11:00	山内防災センター
	11:15～11:45	隅田地区公民館
	13:45～14:00	産業文化会館
10/17(金)	14:10～14:40	高野口地区公民館
	15:15～16:00	信太小学校
	10:15～10:45	悠久の郷(紀之川寮)
	11:15～11:30	[吉原]堀内氏駐車場
10/21(火)	13:15～13:45	JR隅田駅
	10:30～11:05	高野口こども園
	11:15～11:45	JR高野口駅
	13:30～14:00	[中道]中山氏駐車場
10/22(水)	14:15～15:30	恋野小学校
	10:00～11:15	すみだこども園
	13:00～13:30	香久の実保育園
	13:50～14:05	産業文化会館
10/23(木)	14:20～15:30	応其小学校
	10:30～11:15	しみず保育園
	13:30～14:00	ごもうのいえ
	14:15～15:30	紀見小学校
10/24(金)	14:15～15:30	清水小学校
	10:30～11:00	みゆき台区集会所
	11:10～11:40	菖蒲谷区民会館
	13:30～14:00	橋本ニュータウン集会所
10/28(火)	14:15～14:45	細川区民会館
	15:00～15:30	紀見地区公民館
	10:30～11:15	[柱本]リハビリ橋本
	13:10～13:30	紀伊清水駅
10/29(水)	14:00～15:20	学文路小学校
	10:00～11:30	ムーミン谷こども園
	13:30～14:00	境原幼稚園
	14:15～15:30	境原小学校