

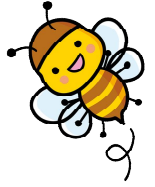

山田地区

公民館

だより



〒648-0084 橋本市柏原 433-1 TEL&FAX 33-2656 発行部数 2550部

山田地区公民館主催事業のご案内

【申込み】4月1日(水)9:00~受付開始 【申込先】山田地区公民館(TEL 33-2656)



動きケア教室 ~ウオーキング編~

健康のためにウオーキングされる方は多いですが、「正しい歩き方」をご存じですか? 「歩き方」のチェックを受けながら、ウオーキングの楽しさとその効果を実感しましょう。「正しい歩き方」で毎日をもっと快適に!!

【日 時】4月23日(木) 13:30~15:00

【場 所】山田地区公民館 研修室

【参加費】無料

【講 師】岸田 昌章 先生

【持ち物】上靴、タオル、飲み物

【定 員】20名

古典に親しむ会

今月はお花見をしながらの課外活動になります♪

【日 時】4月7日(火) 10:00 集合

【講 師】北岡 守 先生

【集合場所】山田地区公民館



盆踊り太鼓をたたこう会

盆踊り大会での演奏を目指しましょう!

【日 時】4月15日(水) 18:30~

【講 師】井生 恵唯 先生、松下 正人 先生

【参加費】無料



てくてく散歩会

【日 時】4月9日(木) 9:30~ ※雨天中止

【持ち物】タオル、飲み物等

【行 先】恋し野の里 散策

【集合場所】恋野地区公民館 駐車場

【参加費】無料



水彩画教室

【日 時】4月25日(土) 13:30~

【講 師】滝本 浩邑 先生

【参加費】無料

【持ち物】筆記用具、水彩絵の具、筆 等



乳幼児親子教室「どんぐりくらぶ」 ♡はじめましての会♡



新しいお友達を募集しています♡
みんなで楽しい時間を過ごしましょう!

【日 時】4月15日(水) 10:00~

【対 象】0~3歳児の未就園児と保護者

【参加費】無料

※4月のグルメ倶楽部はお休みです。5月以降、毎月第4木曜日9:30~の実施予定です!

第20回 橋本市公民館まつり 開催のご報告とお礼

去る3月7日(土)、8日(日)に、「第20回 橋本市公民館まつり」が開催されました。ご来場頂きました皆さん、ご参加頂いたサークルや地域の方々、スタッフとしてサポートしていただいた各地区公民館運営委員はじめ地域の方々、本当にありがとうございました。



サークル発表会
「健康体操&ZUMBA」



サークル発表会
「るるん体操クラブ」



ものづくり&
体験コーナー



模擬店



話そう! はしもと
西部小学校 6年
勝矢 凜 さん



話そう! はしもと
橋本中央中学校 1年
西川 舞彩子 さん

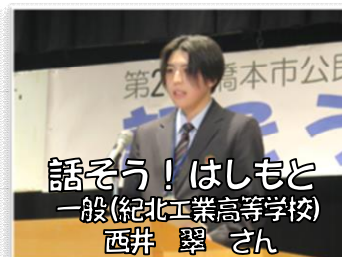

話そう! はしもと
一般(紀北工業高等学校)
西井 翠 さん



作品展

◆◆山田地区公民館サークル活動ご案内◆◆

山田地区公民館では、下記のサークル活動をしています。サークルに興味のある方は、当館にお問合せ下さい。
活動日時は変更される場合がありますので必ずご確認ください。 《令和8年4月1日現在》

NO	サークル名	活動内容	活動日時	NO	サークル名	活動内容	活動日時
1	書遊会	毛筆の美しさを習得、 作品創造、美術鑑賞	第2・4(木) 13:00~16:00	14	レクリエーション 吹き矢サークル 橋本	健康・体力・美容の保持増進 および会員相互の親睦を図る	第1・3(金) 13:00~16:00
2	楽書会	書の練習	第2・4(火) 9:30~11:30	15	プラネット	卓球	第1・2・4(日) 13:00~17:00 第3(木) 9:00~12:00
3	石楠花	俳句の勉強	第3(木) 9:30~11:30	16	ゆったりヨガ	ヨガ	第1・3(金) 13:00~16:30
4	西部クラブ	グラウンドゴルフの練習	毎週(月・土) 13:30~14:30	17	チームはなまい	高齢者向けラージボール卓球 及び身体障害者卓球(硬式)	第1・3・4(火) 13:00~17:00
5	香成会	将棋	毎週(土) 13:00~17:00	18	山田げんきらり~ 教室	高齢者筋力向上トレーニング	第1・2・3・4(水) 13:30~15:00
6	紬	縫い物	第1(水) 9:00~12:00	19	3B体操 ハナショウブ	リズム体操	不定(木)(日) 9:30~11:00 13:30~15:00
7	フォトクラブ光彩	写真研修	第2(木) 9:00~11:30	20	社交ダンス 舞の会	社交ダンスの練習	第2・4(金) 13:00~17:00
8	ら~くらく体操	ボールEX、ストレッチ 他	第2・4(金) 9:30~11:00	21	遊友会	健康の為腹から声を出す	不定(日) 13:00~17:00
9	ローテローゼ	トールペイント	第3(火) 10:00~12:00	22	いきいき麻雀 クラブ	健康麻雀を通じたサロン	第1(水)・第3(木) 13:00~17:00
10	藤工芸サークル	藤工芸作品作り	第2(土) 13:00~17:00	23	健康体操 & ZUMBA	健康体操 ラテン系ダンス	毎週(火) 10:00~12:00
11	一心会	お茶教室	第4(水) 9:00~11:30	24	エアロマニア & ベルトヨガ	エアロビクスとベルトヨガ	第2・4(日) 9:00~12:00
12	橋本山田ラージ	卓球練習	毎週(土) 13:00~17:00				
13	るんるん体操 クラブ	体力維持・増進の為の軽い 体操、ダンス、脳トレ等	第1・3(金) 9:30~11:30				

～ 新刊のお知らせ ～

第174回芥川賞受賞作

『叫び』： 畠山 丑雄
『時の家』： 鳥山 まこと

第174回芥川賞候補作・第62回文藝賞受賞作

『BOXBOXBOXBOX』： 坂本 湾

今話題の作品

『国宝 上(青春篇)・下(花道篇)』： 吉田 修一

大人気の絵本

『大ピンチずかん 3』： 鈴木のりたけ
『パンどろぼう ~おにぎりぼうやのたびだち~』： 柴田ケイコ

第174回直木賞受賞作

『カフェーの帰り道』： 嶋津 輝

第174回直木賞候補作

『白鷺立つ』： 住田 祐
『神都の証人』： 大門 剛明
『家族』： 葉真中 顕

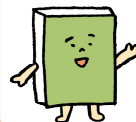

みなさん、図書室を
是非ご利用ください！
貸し出しも出来ま～す。

4月から高齢者向け補聴器購入の助成を開始します

聴力の低下により、コミュニケーションが困難な高齢者に対して、補聴器の購入費用の一部助成をします。

◇対象者：次の①～④の全ての条件を満たす必要があります。

- ①市内に住所を有し、現に居住している満65歳以上の方 ②市民税非課税世帯に属する方
③耳鼻科医師が補聴器の必要性を認める方 ④聴力障がいのある身体障害者手帳に該当しない方

◇助成額：最大2万円まで(1人1回) ◇申請について：購入前に申請が必要です。

詳しくはホームページをご確認いただくか、下記へお問い合わせください。

問い合わせ先：いきいき健康課 高齢福祉係

TEL:33-3705 FAX:34-1652 Mail:ikiiki@city.hashimoto.lg.jp



山田さつきこども園

令和8年度は87名の子どもたちでスタートします。保護者の皆様、地域の皆様のご協力をいただきながら、のびのびと楽しくたくさん体験ができるようにしていきたいと思っております。どうぞよろしくお願いいたします。

3月6日(金)お別れ遠足に行きました。同法人の保育園・こども園3園の5歳児が、特急「こうや」に乗って高野山へ行ってきました。高野山では交流と、大師教会で数珠繰り体験をしました。

11日(水)わくわくたいむ(異年齢)のお別れ会をしました。みんなでカレーライスのクッキングをしました。おいしかったですよ。

21日(土) 22名の子どもたちが小学校へ巣立っていきました。

(連絡先) 山田さつきこども園 (TEL:0736-26-8233)

4月の行事

- 4日(土) 令和8年度入園式及び進級式
- 《子育て支援事業》
- ・さつきっず、園庭開放
- 4月はありません。5月からご利用ください。
- 《一時預かり事業(一般型)》
- ・就学前のお子さんを対象にお預かりいたします。
- まずは、登録が必要になります。



西部小学校

色とりどりの花が咲き競い、花の便りに心弾ませる季節を迎えました。

3月18日の卒業式は、卒業生と保護者、来賓、在校生(3・4・5年)、教職員の参加で、立派に成長した6年生25名が学び舎を巣立っていきました。ちょっと寂しくなりましたが、4月8日には新任式・始業式、そして9日にはピッカピカの1年生19名が入学し、令和8年度は全校児童155名で始まる予定です。小学校では、新年度のスタートに向けて準備の真っただ中です。

今年度も、地域の皆様、保護者の皆様方のご支援、ご協力よろしくお願いいたします。

また、年度末の定期異動によって、職員が一部入れ替わることとなりました。退職・転出いたしました教職員に対して、これまで皆様方からいただいたご厚情に深く感謝いたします。なお、新しく加わりました職員につきましても、変わらぬご厚情を賜りますようお願いいたします。

橋本中央中学校

やわらかな春風に、心華やぐ季節となりました。4月から令和8年度がスタートします。8日(水)には、新任式・始業式が開催され、翌9日(木)には、統合してから11回目となる新入生を迎えます。令和8年度も、各人が切磋琢磨しながら、大きく成長してくれることを期待しています。橋中生がんばります。

紀北工業高校

日増しに暖かくなり、校庭の木々も瑞々しい若葉をのぞかせる季節となりました。皆様におかれましては、健やかにお過ごしのこととお慶び申し上げます。

さて、本校では現在、間近に控えた入学式に向けて、新入生を迎え入れる準備の最中です。新しい制服に身を包み、少し緊張した面持ちで校門をくぐる彼らの姿は、学校全体に新鮮で活気に満ちた風を運んでくれるように思います。

これから始まる三年間、生徒たちは勉強や部活動、そして地域での活動を通じて、多くのことを学び、成長していきます。

私たち紀北工業高校は、この春の新しいエネルギーを大切に、地域に愛され、共に歩む学校づくりに励んでまいります。今年度も、生徒たちの成長を温かく見守っていただければ幸いです。どうぞよろしくお願いいたします。

Instagramは、二次元コードか以下のアドレスからご覧いただけます。
https://www.instagram.com/kihoku_th

noteは、二次元コードか以下のアドレスからご覧いただけます。
<https://kihoku-th.note.jp/>



山田地域共育コミュニティ本部から

令和7年度は、山田地域共育コミュニティ本部会議は、6回の定例会を開きました。各施設の情報交換や、取り組み等の意見交換を重ね、交流活動を行うことが出来ました。定着した活動、新しく取り組んだ活動、実態に合わせて変更した活動など山田地域共育コミュニティの広がりや定着が見られました。

令和8年度も、さらに交流を深め、地域の方々にも広がっていくコミュニティにしていく話し合いを進めてまいります。これまでと同様にご理解とご協力をいただきますようお願い申し上げます。

4月行事予定

<西部小学校>

8(水)	新任式・始業式
9(木)	入学式(9:30~) 給食開始(2~6年)
16(木)	1年生給食開始
23(木)	全国学力状況調査(6年) 市学力標準テスト(5年)
25(土)	授業参観・PTA総会・学級懇談会
27(月)	25日の振り替え休業
4/28(火)・30(木)・5/1(金)・7(木)家庭訪問 ※内容変更の可能性あり	

<橋本中央中学校>

8(水)	新任式・始業式
9(木)	第11回入学式 (受付13:00 開式13:30)
18(土) 19(日)	春季選手権大会
22(水)	授業参観(中1・2) 修学旅行・進路説明会(中3) PTA総会
28(火)	デートDV防止講座(中2)

<紀北工業高校>

8(水)	新任式・始業式
9(木)	第64回入学式
10(金)	対面式
13(月)	身体測定
14(火)	1年生個人写真
15(水)	クラブオリエンテーション
16(木)	歯科検診
17(金)	専門委員会・眼科検診
21(火)	心電図検査



橋本中央中学校区西部地区青少年健全育成会議
山田地区公民館 館長 松山 江津子

サークル活動
石楠花

「見守り」に感謝

「ただいま～」その声を合図に、山田地区公民館の図書室では小学生の『宿題タイム』が始まります。

近頃、公民館に寄ってくる児童がどんどん増えてきており、毎日、図書室は満員御礼。時にはロビーなどにはみ出しての開催です。

うれしい限りですが、人数が増えると時折小競り合いが発生することもあります。子どもにとっては自然な形なのでしょうが、こういう場面が頻発すると、せっかくの学習の場としての環境が損なわれてしまうことにもなります。

先月から、数名のサポーターさんが子どもたちの学習を温かく見守ってくれることになりました。その見守りのおかげで、その環境と子どもたちが宿題に取り組む姿勢は大きく変化しました。子どもたちにとって、近くに色々なことが聞ける（聞いてくれる）大人が居る…何より心強いことだと思います。

内緒の話、サポーターさんが「居るとき～」と「居ないとき～」の子どもたちの行動には、びっくりするほど違いがありますが（笑）…。

公民館の図書室は、単なる「勉強をする場所」だけでなく、地域の絆や年齢を問わず人と人の交流が生まれる場所でもあります。そしてこの『宿題タイム』は地域全体で子どもたちを見守りながら成長を支える一つの素敵な形でもあります。

子どもたちをそっと支えている人々の存在に感謝しながら、今後もこうした輪がさらに広がることを期待したいと思います。

さあ！4月。

新しい子どもたちの訪問に備えて、公民館職員も体力を蓄えておきましょう！

朝まだき芽吹く命よ二つ三つ
籠りたる友を訪ねん日脚伸ぶ
十八の初投票の二月かな

多恵子
和恵
静香

～スマホで簡単
アクセス！～



館報が
カラーで見れます！



4月のサークル・行事予定

★印は当館主催・共催事業

月	火	水	木	金	土	日
		1 げんきらり～教室 いきいき麻雀クラブ 紬	2 3B 体楽ハナショウブ	3 るんるん体操 ゆったりヨガ 吹き矢	4 橋本山田ラージ 香成会 西部クラブ	5 プラネット
6 休館日	7 ★古典に親しむ会 健康体操&ZUMBA チームはなまい	8 げんきらり～教室	9 ★テクテク散歩会 3B 体楽ハナショウブ フォトクラブ光彩 書遊会	10 ら～くらく体操 社交ダンス舞の会	11 げんき食堂 橋本山田ラージ 藤工芸 香成会 西部クラブ	12 エアロマニア プラネット
13 休館日	14 健康体操&ZUMBA 楽書会	15 ★どんぐりくらぶ ★盆踊り太鼓 げんきらり～教室	16 石楠花 プラネット チームはなまい	17 るんるん体操 ゆったりヨガ 吹き矢 いきいき麻雀クラブ	18 橋本山田ラージ 香成会 西部クラブ	19
20 休館日	21 健康体操&ZUMBA ローテローゼ チームはなまい	22 げんきらり～教室 一心会	23 ★動きケア教室 3B 体楽ハナショウブ 書遊会	24 ら～くらく体操 社交ダンス舞の会	25 ★水彩画教室 橋本山田ラージ 香成会 西部クラブ	26 エアロマニア プラネット
27 休館日	28 健康体操&ZUMBA チームはなまい 楽書会	29 休館日 (昭和の日)	30	 ブッキー号(移動図書館)来館 4月21日(火) 11:00～11:30		

※サークル活動の日時は変更される場合があります。
※夜間の貸館：水曜日・金曜日(ただし使用する団体がない場合開館いたしません。)