

令和6年度橋本市水道事業報告書

1. 概 況

(1) 総括事項

(給水状況)

本年度の有収水量は6,284,905㎥で昨年度に比べ80,369㎥の減少となっています。総配水量は7,725,218㎥となりました。施設利用率は43.19%（平均配水量 21,165㎥／日÷施設能力 49,000㎥／日）となっています。

(建設改良工事)

配水施設改良費は、令和6年度工事として県道二見御幸辻停車場線道路改良工事に伴う水道管移設工事で15,923,600円（税込み）を施工しました。

拡張費は、令和5年度からの繰越工事として、第5次拡張事業 古佐田地内（国道24号）老朽管布設替工事など5件 273,703,100円（税込み）を施工しました。

令和6年度工事として、第5次拡張事業 大野地区老朽管布設替（3工区）工事など7件 180,030,400円（税込み）を施工しました。

また、橋本市浄水場第1期更新事業（総額2,825,200,000円。期間：令和2年度～5年度）が完了し前年度からの繰越分2,259,644,026円（税込み）を施工しました。

(大滝ダム負担金)

大滝ダムの維持管理負担金として国土交通省に 27,167,517円（税込み）、和歌山県に原水供給に係る費用として32,830,499円（税込み）を支出しました。

(2) 経営指標に関する事項

令和6年度決算における経営成績について、経営の健全性を示す経常収支比率は、営業費用の減少により前年度比6.13ポイント減の105.23%となり、健全経営の水準とされる100%を上回っています。

また、料金水準の妥当性を示す料金回収率は、前年度比8.72ポイント減の97.57%となり、事業に必要な費用を給水収益で賄えている状況とされる100%を下回っています。

一方、償却対象資産の減価償却の状況を示す有形固定資産減価償却率は前年度比2.27ポイント減の53.79%、法定耐用年数を経過した管路延長の割合を示す管路経年化率は前年度比9.00ポイント増の22.32%と施設の老朽化が進んでいるのに対し、当該年度に更新した管路延長の割合を示す管路更新率は前年度比0.1ポイント増の0.23%に留まっています。これは、未だ更新需要のピークを迎えていないこと、大口径の基幹管路の更新を優先的に実施しているためであり、将来の更新需要に備え現在の経営状況を維持しつつ、引き続き計画的な施設更新をおこなってまいります。

<経営指標の推移>

	R 2	R 3	R 4	R 5	R 6	前年度増減
経常収支比率	114.47%	108.08%	109.29%	111.36%	105.23%	△ 6.13%
料金回収率	112.78%	102.61%	102.93%	106.29%	97.57%	△ 8.72%
有形固定資産減価償却率	51.36%	53.19%	54.74%	56.06%	53.79%	△ 2.27%
管路経年化率	7.77%	8.97%	11.99%	13.32%	22.32%	9.00%
管路更新率	0.14%	0.05%	0.23%	0.13%	0.23%	0.10%

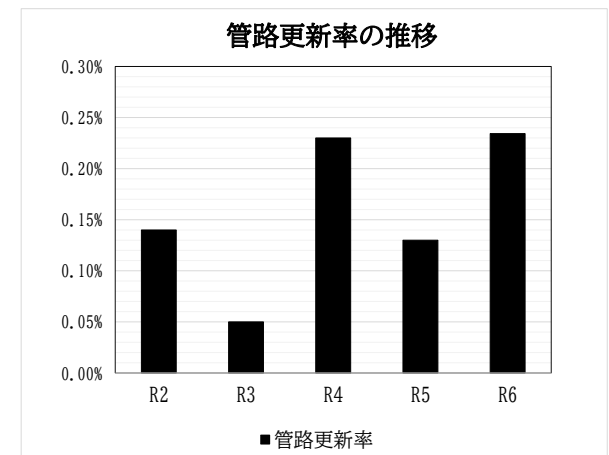
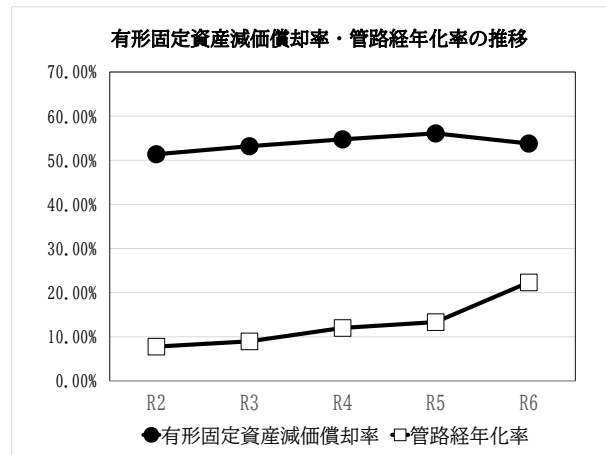
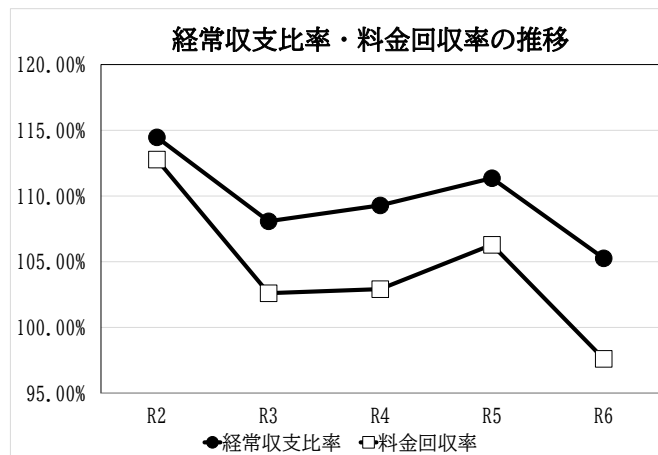

令和6年度 橋本市水道事業損益計算書

(令和 6年 4月 1日から令和 7年 3月31日まで)

	円	円	円
1. 営業収益			
(1) 給水収益	1,223,173,498		
(2) 分担金	34,118,137		
(3) 受託工事収益	0		
(4) 他会計負担金	3,867,516		
(5) その他営業収益	55,114,809	1,316,273,960	
2. 営業費用			
(1) 原水及び浄水費	326,639,379		
(2) 配水及び給水費	203,590,911		
(3) 総係費	188,177,119		
(4) 減価償却費	846,437,291		
(5) 資産減耗費	46,340,334		
(6) 受託工事費	0		
(7) その他営業費用	0	1,611,185,034	
営業損失			294,911,074
3. 営業外収益			
(1) 受取利息及び配当金	2,729,658		
(2) 他会計繰入金	1,991,051		
(3) 他会計負担金	2,619,272		
(4) 長期前受金戻入	406,460,485		
(5) 雑収益	16,874,535	430,675,001	
4. 営業外費用			
(1) 支払利息及び企業債取扱諸費	22,607,525		
(2) 減価償却費	17,354,401		
(3) 雑支出	8,963,978	48,925,904	381,749,097
経常利益			86,838,023

	円	円	円
5. 特 別 利 益			
（１） 過年度損益修正益	567,922		
（２） 固定資産売却益	137,500		
（３） 長期前受金戻入	0		
（４） その他特別利益	0	705,422	
6. 特 別 損 失			
（１） 過年度損益修正損	1,447,255		
（２） 固定資産売却損	0		
（３） 減損損失	0		
（４） その他特別損失	0	1,447,255	△ 741,833
当 年 度 純 利 益			86,096,190
前年度繰越利益剰余金			0
その他未処分利益剰余金変動額			653,175,348
当年度未処分利益剰余金			739,271,538

令和 6 年 度 橋 本 市 水 道 事 業 貸 借 対 照 表

(令和 7年 3月31日現在)

資 産 の 部

円

円

円

円

1. 固 定 資 産

(1) 有 形 固 定 資 産

イ 土 地

1,714,277,196

ロ 建 物

2,957,398,767

減価償却累計額

△ 1,932,078,492

1,025,320,275

ハ 構 築 物

28,566,039,318

減価償却累計額

△ 15,454,286,082

13,111,753,236

ニ 機械及び装置

6,992,957,053

減価償却累計額

△ 3,286,899,651

3,706,057,402

ホ 車両及び運搬具

28,462,767

減価償却累計額

△ 27,039,629

1,423,138

ヘ 工具器具及び備品

98,112,788

減価償却累計額

△ 87,644,152

10,468,636

ト 建設仮勘定

79,826,000

有形固定資産合計

19,649,125,883

(2) 無 形 固 定 資 産

イ ダム使用権

10,423,426,000

減価償却累計額

△ 5,628,627,775

4,794,798,225

ロ ソフトウェア

16,436,698

無形固定資産合計

4,811,234,923

(3) 投 資 そ の 他 の 資 産

イ 出 資 金

1,091,000

ロ 破産更生債権等

5,181,988

貸倒引当金

△ 5,181,988

0

投資その他の資産合計

1,091,000

固 定 資 産 合 計

24,461,451,806

	円	円	円
2. 流 動 資 産			
(1) 現 金 預 金		3,466,373,253	
(2) 未 収 金	429,707,863		
未収金貸倒引当金	<u>△ 1,977,681</u>	427,730,182	
(3) 貯 蔵 品		26,112,104	
(4) 前 払 金		0	
(5) 未経過保険料		86,426	
(6) 他会計貸付金		<u>0</u>	
流 動 資 産 合 計			<u>3,920,301,965</u>
資 産 合 計			<u>28,381,753,771</u>
負 債 の 部			
	円	円	円
3. 固 定 負 債			
(1) 企 業 債		1,686,284,349	
固 定 負 債 合 計			1,686,284,349
4. 流 動 負 債			
(1) 未 払 金		228,877,979	
(2) 企 業 債		201,031,236	
(3) 賞 与 引 当 金		13,259,000	
(4) その他の流動負債		<u>58,610,116</u>	
流 動 負 債 合 計			501,778,331
5. 繰 延 収 益			
(1) 長 期 前 受 金			
イ 他 会 計 補 助 金	303,006,137		
ロ 国・県 補 助 金	4,350,892,775		
ハ 他 会 計 負 担 金	87,544,379		
ニ 受 贈 財 産 評 価 額	1,452,331,699		
ホ 開 発 寄 附 金	7,526,520		
ヘ 工 事 負 担 金	12,630,768,140		
ト そ の 他 長 期 前 受 金	<u>3,223,809,206</u>		
長 期 前 受 金 合 計		22,055,878,856	

	円	円	円
(2) 長期前受金収益化累計額			
イ 他会計補助金	△ 63,824,658		
ロ 国・県補助金	△ 2,359,731,509		
ハ 他会計負担金	△ 37,807,306		
ニ 受贈財産評価額	△ 719,972,530		
ホ 開発寄附金	△ 6,550,373		
ヘ 工事負担金	△ 8,202,561,149		
ト その他長期前受金	△ 1,863,392,729		
長期前受金収益化累計額合計		△ 13,253,840,254	
繰延収益合計			8,802,038,602
負債合計			10,990,101,282

資 本 の 部

	円	円	円
6. 資 本 金			12,698,300,738
7. 剰 余 金			
(1) 資本剰余金			
イ 工事負担金	156,089,738		
ロ 国・県補助金	8,065,179		
ハ 開発寄附金	1,004,486		
ニ 受贈財産評価額	190,503,198		
ホ その他の資本剰余金	15,658,932		
資本剰余金合計		371,321,533	
(2) 利益剰余金			
イ 減債積立金	227,052,202		
ロ 利益積立金	841,448,804		
ハ 建設改良積立金	2,514,257,674		
ニ 当年度未処分利益剰余金	739,271,538		
利益剰余金合計		4,322,030,218	
剰余金合計			4,693,351,751
資本合計			17,391,652,489
負債資本合計			28,381,753,771

令和 6 年度 橋本市水道事業キャッシュ・フロー計算書

(令和 6 年 4 月 1 日から令和 7 年 3 月 31 日まで)

(単位：円)

I 業務活動によるキャッシュ・フロー

当年度純利益	86,096,190
減価償却費	864,462,792
固定資産除却費	43,281,729
過年度損益修正損	8,200
貸倒引当金の増減額（△は減少）	174,814
賞与引当金の増減額（△は減少）	△ 726,000
過年度損益修正益	△ 304,841
長期前受金戻入額（△）	△ 406,460,485
受取利息等（△）	△ 2,729,658
支払利息等	22,607,525
固定資産売却益（△は損）	△ 137,500
未収金の増減額（△は増加）	△ 213,246,000
未払金の増減額（△は減少）	△ 3,202,154
前払費用の増減額（△は増加）	50,000,000
前受金の増減額（△は減少）	517,191
たな卸資産の増減額（△は増加）	433,759
その他資産の増減額（△は増加）	16,292
その他負債の増減額（△は減少）	82,861
小計	440,874,715
利息及び配当金の受取額	2,729,658
利息の支払額（△）	△ 22,607,525
業務活動によるキャッシュ・フロー	420,996,848

II 投資活動によるキャッシュ・フロー

有形固定資産の取得による支出（△）	△ 2,530,108,350
無形固定資産の取得による支出（△）	0
有形固定資産の売却による収入	185,000
国庫補助金等による収入	30,460,000
国庫補助金等の返還	0
補償金による収入	24,661,200
負担金による収入	0
一般会計等からの繰入金による収入	18,964,000
他会計貸付金による支出（△）	△ 1,126,000,000
他会計貸付金収入による収入	1,126,000,000
投資活動によるキャッシュ・フロー	△ 2,455,838,150

III 財務活動によるキャッシュ・フロー

建設改良等の財源に充てるための企業債の償還による支出（△）	△ 175,381,662
企業債による収入	805,400,000
他会計からの出資による収入	938,851
財務活動によるキャッシュ・フロー	630,957,189
資金に係る換算差額	0
資金増加額（又は減少額）	△ 1,403,884,113
資金期首残高	4,870,257,366
資金期末残高	3,466,373,253