

<令和6年度>

| 【木造耐震診断（無料）】 | 様式 | 提出(1部) | 備考 |
|------------------|----|--------|-----------------|
| 木造住宅耐震診断申込書 | ○ | ○ | 様式第1号（第4条関係） |
| 木造住宅耐震診断申込書(記入例) | ○ | - | |
| 70-図 | ○ | - | |
| 付近見取り図 | ○ | ○ | |
| 間取り図 | ○ | ○ | |
| 間取り図 見本 | ○ | - | |
| 写真（異なる2方向から撮影） | - | ○ | 外観全景写真 |
| 耐震改修等のアンケート | ○ | ○ | ご協力お願いします。 |
| 木造住宅耐震診断同意書 | ○ | ※ | ※住宅所有者と申込者が違う場合 |

●診断の対象

- ・平成12年5月31日以前に着工された、2階以下の個人所有の一般木造住宅（共同住宅・長屋住宅含む）
- ・木造の在来工法（軸組工法・伝統工法）の住宅
- ・延べ床面積が400㎡以下であること
- ・併用住宅の場合は、延べ床面積の半分以上が住宅の用途であること
- ・申込者が市税などを完納していること

●申込書の受付期間

令和6年4月8日（月）～令和7年1月31日（金）

※土・日曜、祝日および年末年始を除く

●募集戸数

先着50戸（予定）

●申請方法

「診断申込書」に、必要書類を添付し、持参または郵送で申し込んでください。

必要書類は建築住宅課または市ホームページで入手できます。

●申請先・問い合わせ 建築住宅課 ☎33-1115

様式第1号(第4条関係)

木造住宅耐震診断申込書

年 月 日

(あて先) 橋本市長

申込者(住宅所有者)

住 所

ふりがな

氏 名

(署名又は記名押印)

(電話番号

)

橋本市木造住宅耐震診断事業実施要綱第4条第1項の規定に基づき、耐震診断を受けたいので、関係書類を添えて申し込みます。

この申込書及び添付書類に記載の事項は、事実と相違ありません。

| | | |
|-----------|---|--|
| 建 築 物 概 要 | 所在地 | |
| | 規 模 | <input type="checkbox"/> 平屋建て 延べ床面積 <input type="checkbox"/> 2階建て m ² |
| | 用 途 | <input type="checkbox"/> 住宅 <input type="checkbox"/> 併用住宅(店舗・事務所・その他()) |
| | 建築年 | 年 月 |
| 添 付 書 類 | <input type="checkbox"/> 付近見取り図 <input type="checkbox"/> 間取り図 <input type="checkbox"/> その他() | |

固定資産税・都市計画税名寄台帳の写しの交付及び収納状況調査同意書

申し込みにあたり橋本市木造住宅耐震診断事業実施要綱に定める対象建築物であることを確認するため固定資産税・都市計画税名寄台帳の写しの交付及び収納状況の照合を行うことに同意します。

(あて先) 橋本市長

住所

氏名

(署名又は記名押印)

様式第1号（第4条関係）

木造住宅耐震診断申込書

記入例

提出日を記入

年 月 日

（あて先）橋本市長

住宅所有者が死亡しており、名義変更していないケース

申込者（住宅所有者） 登記名義（橋本 一郎）

ふりがなの記入は忘れずにお願いします。

住 所 橋本市〇〇

ふりがな はしもと たろう

氏 名 橋本 太郎

（署名又は記名押印）

（電話番号 0736-〇〇-〇〇〇〇 ）

橋本市木造住宅耐震診断事業実施要綱第4条第1項の規定に基づき、耐震診断を受けたいので、関係書類を添えて申し込みます。

この申込書及び添付書類に記載の事項は、事実と相違ありません。

不明な箇所は
空欄でもOK

| | | | |
|-------|---|---|-----------|
| 建築物概要 | 所在地 | 橋本市〇〇 | どちらかにチェック |
| | 規模 | <input checked="" type="checkbox"/> 平屋建て <input type="checkbox"/> 2階建て 延べ床面積 〇〇 m ² | どちらかにチェック |
| | 用途 | <input checked="" type="checkbox"/> 住宅 <input type="checkbox"/> 併用住宅（店舗・事務所・その他（ ）） | |
| | 建築年 | 〇〇年 〇月 | |
| 添付書類 | <input checked="" type="checkbox"/> 付近見取り図 <input checked="" type="checkbox"/> 間取り図 <input type="checkbox"/> その他（ ） | | チェック |

固定資産税・都市計画税名寄台帳の写しの交付及び収納状況調査同意書

申し込みにあたり橋本市木造住宅耐震診断事業実施要綱に定める対象建築物であることを確認するため固定資産税・都市計画税名寄台帳の写しの交付及び収納状況の照合を行うことに同意します。

（あて先）橋本市長

住宅所有者 橋本 一郎

住 所 橋本市〇〇

提出部数1部

氏 名 橋本 太郎

（署名又は記名押印）

木造住宅の無料耐震診断実施のながれ

※ 応募多数の場合は、次年度の優先対象となります。

フロー図

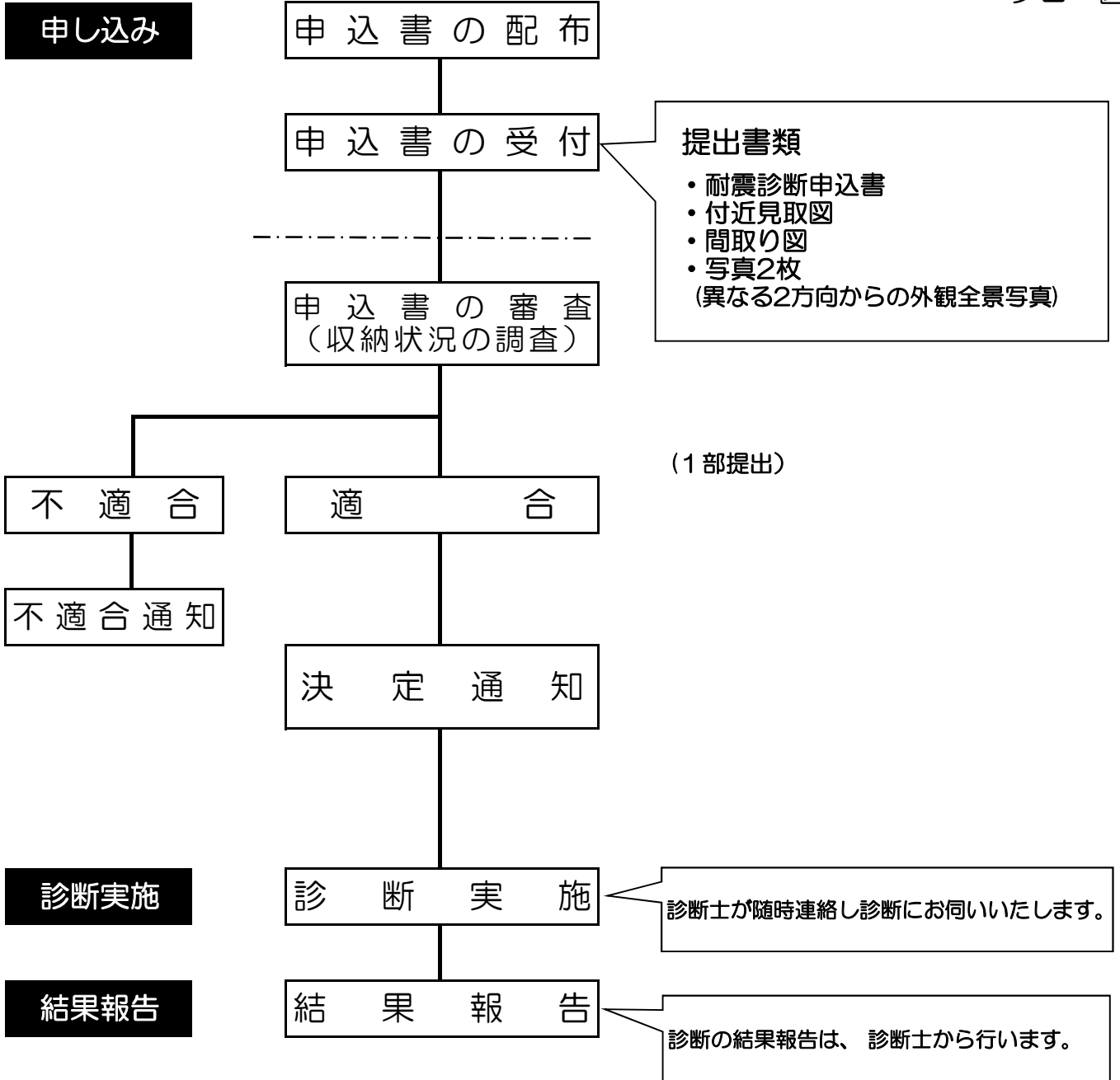

○アンケートにご協力お願いいたします。

○ご不明な点があれば、橋本市役所 建設部 建築住宅課までお問い合わせください。

TEL : 0736-33-1115 (直通)

付 近 見 取 り 図

4

※ 紙面の上方を北として記入して下さい。

※ 何か目印になる物をお書き下さい。

間取り図

番号

延べ床面積

1階

2階

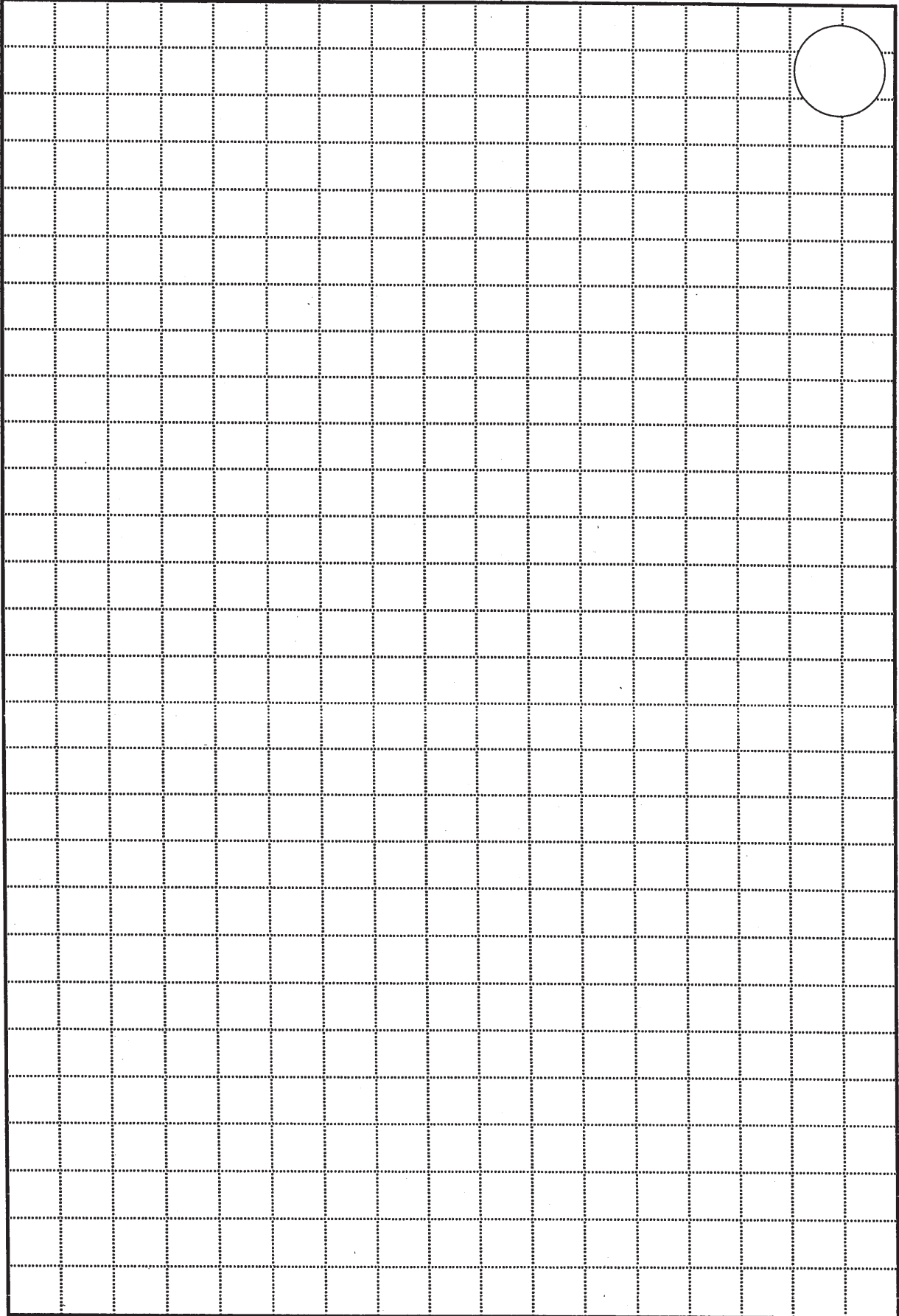

見本

間取り図

| | | |
|-------|----|----|
| 番号 | | |
| 延べ床面積 | 1階 | 2階 |

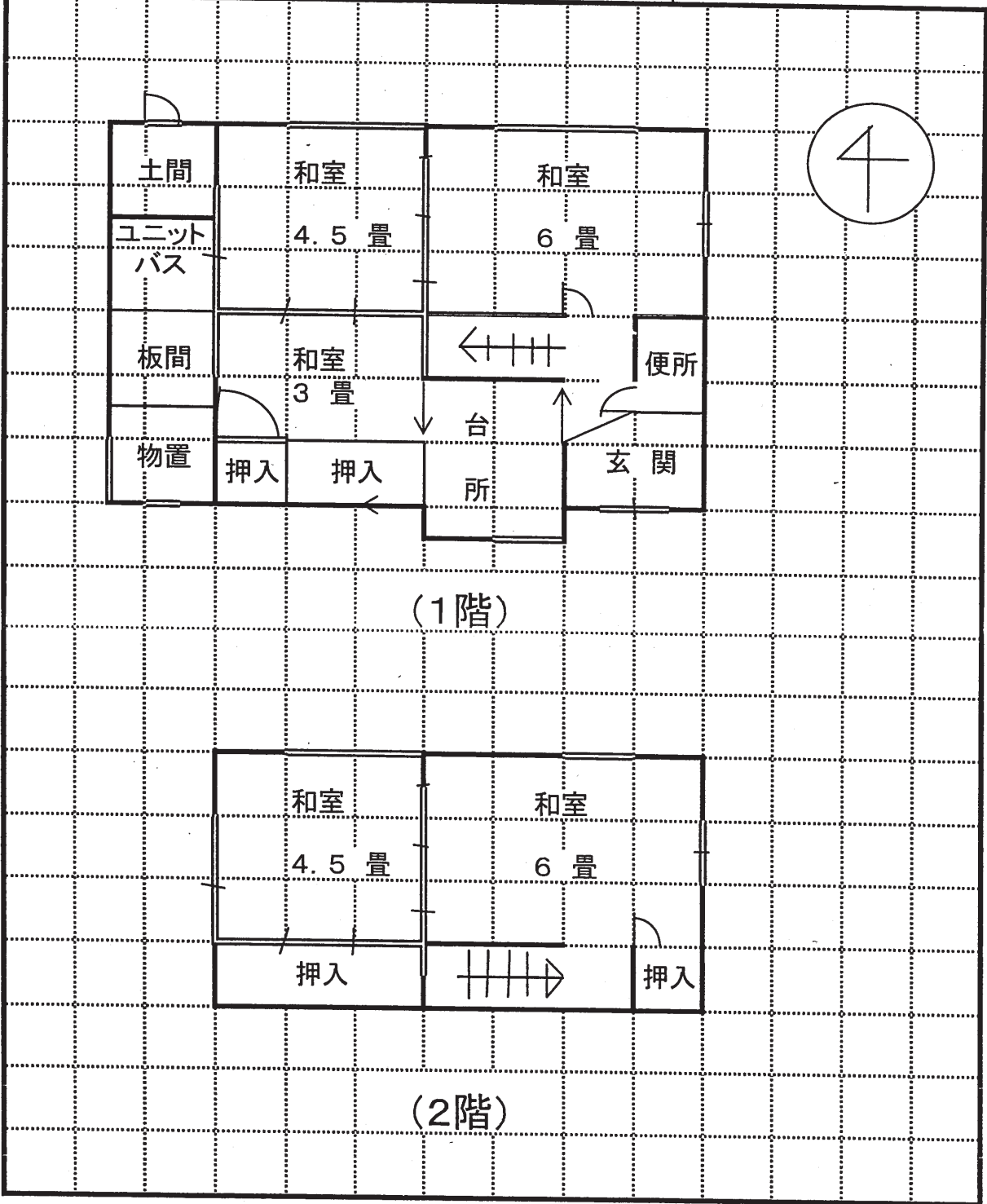

耐震改修等のアンケート協力について

耐震診断お申し込みいただきありがとうございます。今後の改修等の参考とさせていただきますのでご協力のほどよろしくお願いいたします。

氏名（ ）

Q1 橋本市が住宅耐震改修等補助を実施していることを何によりお知りになりましたか。

(複数回答可)

- 橋本市の広報誌
- 回覧板
- 市庁舎、公民館等の張り紙
- 人に聞いた
- 戸別訪問
- ホームページ
- その他（ ）

Q2 今回の耐震診断を受けて、「倒壊する可能性がある」、「倒壊する可能性が高い」との結果が出た場合、どのようにお考えですか。

- ①耐震改修を行いたい。
- ②現地建替えを行いたい。
- ③耐震ベッド又は耐震シェルターを設置したい。
- ④わからない。
- ⑤耐震改修又は現地建替えを行うつもりはない。

Q3 Q2で①～④とお答えになられた方にお伺いします。

今後の耐震改修等（現地建替え含む）予定はどのようにお考えですか。

- 1年以内に耐震改修等を行いたい。
- 2年から5年以内に耐震改修等を行いたい。
- 耐震改修等を行いたいが高費用がかかるため難しい。
- 耐震マネージャー派遣制度（無料）を実施後に検討する。

Q4 橋本市の代理受領制度を利用できることを知っていましたか。（下記参照）

- 知っていた。
- 知らなかった

Q5 Q4の代理受領制度の利用について

- 利用してみたい。
- 利用するつもりはない
- わからない。

〈代理受領制度とは〉

橋本市からの補助金を直接施工者等に支払い、建物所有者が工事費等の差額分を施工者等へ支払う制度です。

以上です。ご協力ありがとうございました。

同意書

(宛先) 橋本市長

私が所有する橋本市 _____ の住宅について、
_____ が、下記内容を行うことについて同意します。

- ・ 橋本市木造住宅耐震の申請
- ・ 収納状況の確認
- ・ 固定資産税・都市計画税名寄台帳の確認

以上

令和 年 月 日

同意する者 (住宅所有者) 住所

氏名

(署名又は記名押印)

(電話番号)