

<令和8年度>

【木造耐震診断（無料）】	様式	提出(1部)	備考
木造住宅耐震診断申込書	○	○	様式第1号（第4条関係）
木造住宅耐震診断申込書(記入例)	○	-	
70-図	○	-	
付近見取り図	○	○	
間取り図	○	○	
間取り図 見本	○	-	
写真（異なる2方向から撮影）	-	○	外観全景写真
耐震改修等のアンケート	○	○	ご協力お願いします。
木造住宅耐震診断同意書	○	※	※住宅所有者と申込者が違う場合

●診断の対象

- ・平成12年5月31日以前に着工された、2階以下の個人所有の一般木造住宅（共同住宅・長屋住宅含む）
- ・木造の在来工法（軸組工法・伝統工法）の住宅
- ・延べ床面積が400㎡以下であること
- ・併用住宅の場合は、延べ床面積の半分以上が住宅の用途であること
- ・申込者が市税などを完納していること

●申込書の受付期間

令和8年4月6日（月）～令和9年1月29日（金）

※土・日曜、祝日および年末年始を除く

●募集戸数

先着50戸（予定）

●申請先・問い合わせ 建築住宅課 ☎0736-33-1115

木造住宅耐震診断申込書

年 月 日

(あて先) 橋本市長

申込者(住宅所有者)

住 所

ふりがな

氏 名

(署名又は記名押印)

(電話番号

)

橋本市木造住宅耐震診断事業実施要綱第4条第1項の規定に基づき、耐震診断を受けたいので、関係書類を添えて申し込みます。

この申込書及び添付書類に記載の事項は、事実と相違ありません。

建 築 物 概 要	所在地	
	規 模	<input type="checkbox"/> 平屋建て 延べ床面積 <input type="checkbox"/> 2階建て m ²
	用 途	<input type="checkbox"/> 住宅 <input type="checkbox"/> 併用住宅(店舗・事務所・その他())
	建築年	年 月
添 付 書 類	<input type="checkbox"/> 付近見取り図 <input type="checkbox"/> 間取り図 <input type="checkbox"/> その他()	

同意書

申し込みにあたり、橋本市木造住宅耐震診断事業実施要綱に定める対象建築物であることを確認するため、下記事項を行うことに同意します。

- ・ 固定資産税・都市計画税名寄台帳の写しの交付
- ・ 固定資産税・家屋課税台帳記載事項の調査
- ・ 収納状況の照合

(あて先) 橋本市長

住所

氏名

(署名又は記名押印)

様式第1号（第4条関係）

木造住宅耐震診断申込書

記入例

提出日を記入

年 月 日

（あて先）橋本市長

住宅所有者が死亡しており、名義変更していないケース

申込者（住宅所有者） 登記名義（橋本 一郎）

ふりがなの記入は忘れずをお願いします。

住所 橋本市〇〇
ふりがな はしもと たろう
氏名 橋本 太郎

（署名又は記名押印）

（電話番号 0736-〇〇-〇〇〇〇 ）

橋本市木造住宅耐震診断事業実施要綱第4条第1項の規定に基づき、耐震診断を受けたいので、関係書類を添えて申し込みます。

この申込書及び添付書類に記載の事項は、事実と相違ありません。

不明な箇所は空欄でもOK

建築物概要	所在地	橋本市〇〇	どちらかにチェック
	規模	<input type="checkbox"/> 平屋建て <input type="checkbox"/> 2階建て 延べ床面積 〇〇 m ²	どちらかにチェック
	用途	<input type="checkbox"/> 住宅 <input type="checkbox"/> 併用住宅（店舗・事務所・その他（ ））	
	建築年	〇〇年 〇月	
添付書類	<input type="checkbox"/> 付近見取り図 <input type="checkbox"/> 間取り図 <input type="checkbox"/> その他（ ）	チェック	

固定資産税・都市計画税名寄台帳の写しの交付及び収納状況調査同意書

申し込みにあたり、橋本市木造住宅耐震診断事業実施要綱に定める対象建築物であることを確認するため、下記事項を行うことに同意します。

- ・固定資産税・都市計画税名寄台帳の写しの交付
- ・固定資産税・家屋課税台帳記載事項の調査
- ・収納状況の照合

（あて先）橋本市長

住宅所有者 橋本 一郎

住所 橋本市〇〇

提出部数1部

氏名 橋本 太郎

（署名又は記名押印）

木造住宅の無料耐震診断実施のながれ

※ 応募多数の場合は、次年度の優先対象となります。

フロー図

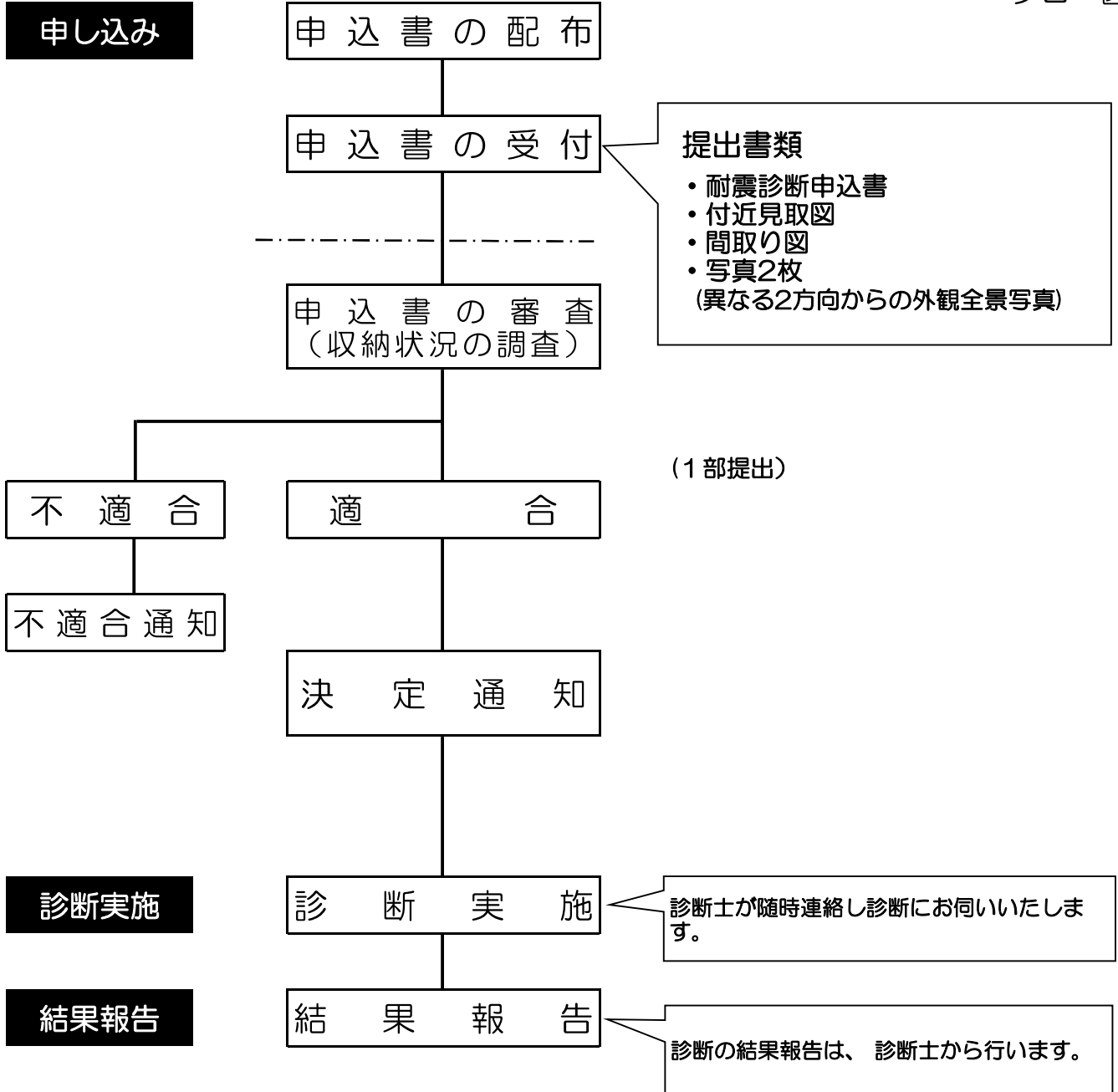

○アンケートにご協力お願いいたします。

○ご不明な点があれば、橋本市役所 建設部 建築住宅課までお問い合わせください。

TEL : 0736-33-1115 (直通)

付 近 見 取 り 図

4

※ 紙面の上方を北として記入して下さい。

※ 何か目印になる物をお書き下さい。

間取り図

番号

延べ床面積

1階

2階

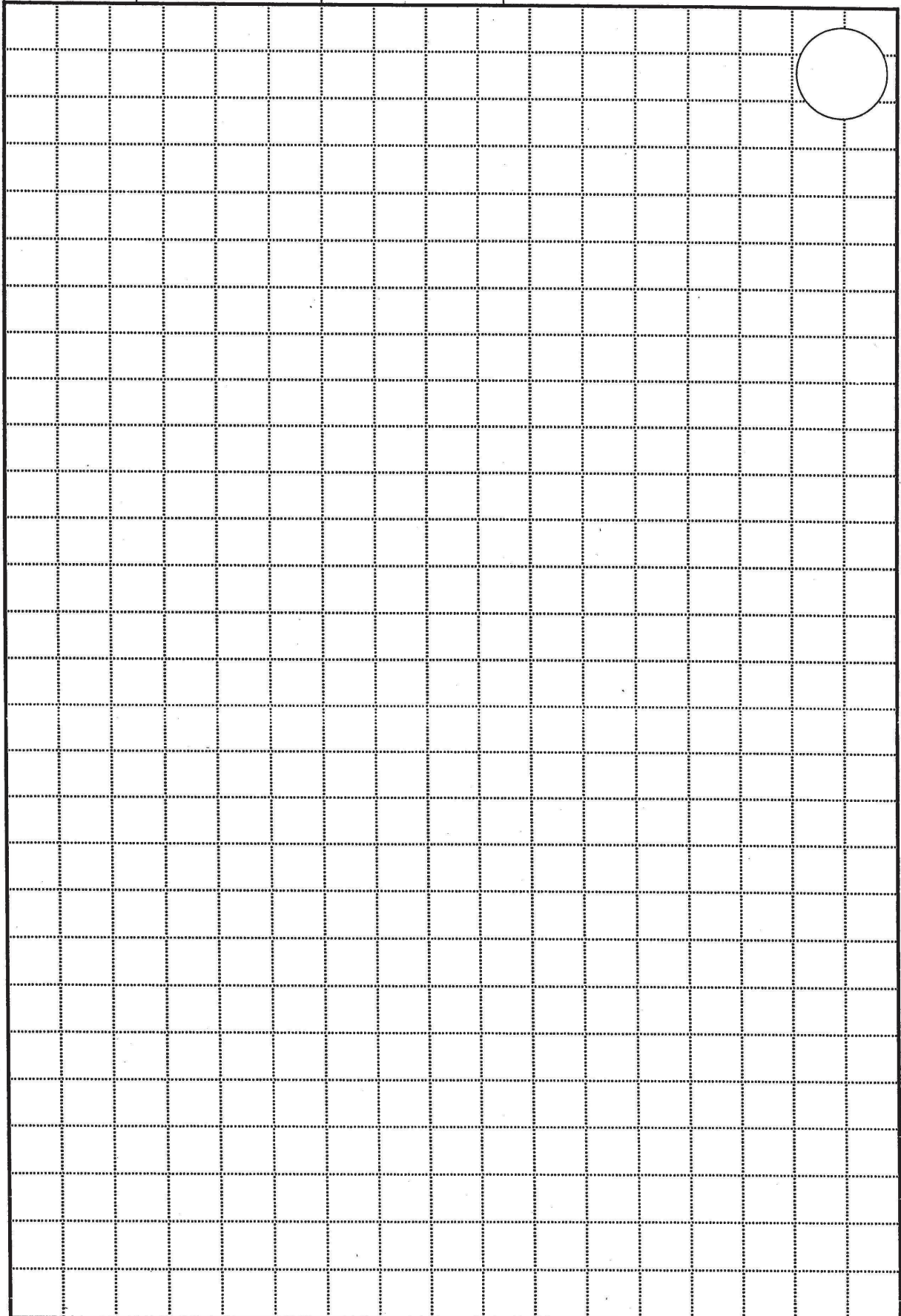

見本

間取り図

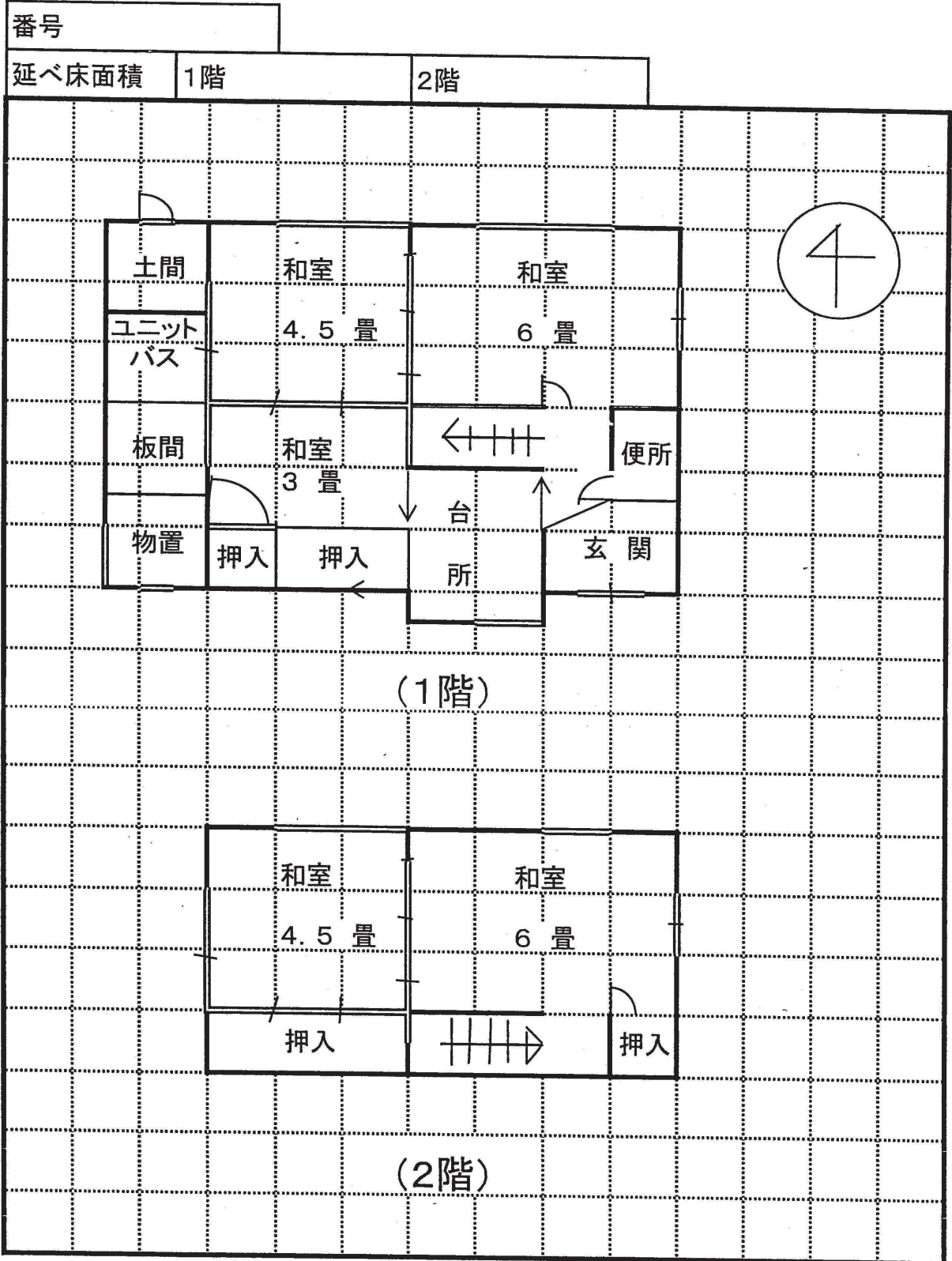

木造住宅耐震診断同意書

(宛先) 橋本市長

私が所有する橋本市_____の住宅について、
_____が、橋本市木造住宅耐震診断の申請を行うことについて同意します。

以上

令和 年 月 日

同意する者（住宅所有者） 住所

氏名

(署名又は記名押印)

(電話番号)