

## 平成 26 年度橋本市公営企業会計決算審査意見

### 第 1 審査の対象

平成 26 年度 橋本市水道事業会計決算

平成 26 年度 橋本市病院事業会計決算

### 第 2 審査の期間

平成 27 年 6 月 23 日から平成 27 年 8 月 19 日まで

### 第 3 審査の方法

決算審査（対象期間は平成 26 年 4 月 1 日から平成 27 年 3 月 31 日まで）にあたっては、決算報告書、決算財務諸表及び附属書類が地方公営企業法その他関係法令の諸規定に準拠して作成され、事業の経営成績及び財政状態を適正に表示し、その計数が正確であるかどうかについて、会計帳簿並びに関係書類の照合等の審査を実施した。

### 第 4 審査の結果

審査に付された平成 26 年度橋本市水道事業並びに橋本市病院事業にかかる決算報告書及び附属書類等は、いずれも関係法令に準拠して作成されており、かつ計数は正確であり、経営成績及び財政状態については適正に表示しているものと認めた。

事業ごとの業務の概況、予算の執行状況、経営並びに財政状態等の審査の概要については、以下のとおりである。

# 橋本市水道事業

## 1. 業務の実績について

平成26年度における水道事業の業務実績は、次のとおりである。

業務実績表

| 区分                      | 単位             | 平成26年度    | 平成25年度    | 前年度比較     |
|-------------------------|----------------|-----------|-----------|-----------|
| 行政区域内人口                 | 人              | 65,479    | 66,069    | △ 590     |
| 計画給水人口                  | 人              | 67,100    | 67,100    | 0         |
| 現在給水人口                  | 人              | 64,344    | 64,814    | △ 470     |
| 普及率（対行政区域内人口）           | %              | 98.27     | 98.10     | 0.17      |
| 給水戸数                    | 戸              | 26,506    | 26,342    | 164       |
| 年間総配水量                  | m <sup>3</sup> | 8,081,768 | 8,303,354 | △ 221,586 |
| 年間有収水量                  | m <sup>3</sup> | 6,904,377 | 7,030,844 | △ 126,467 |
| 有収率                     | %              | 85.43     | 84.67     | 0.76      |
| 1日平均配水量                 | m <sup>3</sup> | 22,142    | 22,749    | △ 607     |
| 施設利用率                   | %              | 37.59     | 38.62     | △ 1.03    |
| 供給単価1m <sup>3</sup> 当たり | 円              | 175.93    | 179.82    | △ 3.89    |
| 給水原価1m <sup>3</sup> 当たり | 円              | 216.23    | 199.65    | 16.58     |

### (1) 給水状況

平成26年度末の給水人口は64,344人で、前年度に比べると470人（0.72%）減少しているものの、行政区域内人口65,479人に対する普及率は98.27%と、前年度に比べ0.17ポイント高くなっている。さらに給水戸数については26,506戸で、前年度に比べ164戸（0.62%）の増加となっている。

次に、年間総配水量は8,081,768m<sup>3</sup>で、前年度に比べ221,586m<sup>3</sup>（2.66%）減少しており、年間有収水量（料金の徴収できる水量）についても6,904,377m<sup>3</sup>と前年度に比べ126,467m<sup>3</sup>（1.79%）減少している状況にある。また、施設利用率は37.59%で、前年度より1.03ポイント減少している。

### (2) 施設の整備状況等

#### ① 建設改良工事の概況

配水施設改良費については、平成24年度からの繰越工事 国道371号道路改良工事（御幸辻地内）に伴う水道管移設工事1件10,165千円、平成25年度からの繰越工事 応其污水管渠築造（第6工区）工事に伴う水道管移設工事など2件、19,819千円を施工している。

また、平成26年度工事としては妻污水管渠築造（第13工区）工事に伴う水道管移設工事など16件、101,001千円を施工している。これにより建設改良工事費は計130,985千円となっている。

次に拡張費（第5次拡張事業）については、平成25年度繰越事業として、2号導水ポンプ更新工事など3件、53,655千円を施工している。平成26年度工事としては、紀の川右岸送水管（柏原工区）布設工事など5件、94,465千円、また債務負担（25年度～26年度）による浄水場電気設備更新工事については、平成26年度で265,258千円施工し完了している。これにより拡張工事費は計413,378千円となっている。

## ② 負担金の概況

大滝ダム維持管理負担金として国土交通省に27,837千円、和歌山県に対し原水供給に係る費用として11,504千円、庁舎維持管理費用として369千円を支出している。

## （3）供給単価と給水原価

供給単価は、26年4月の5%から8%への消費税増税の際に税込み料金を据え置いたことで175.93円となり、約4円下がった。

一方、給水原価は、人件費、修繕費等の費用が増大となったこと、さらに分母の有収水量が昨年度よりも1.8%減の6,904千 $\text{m}^3$ になったことにより、216.23円と約16円の増となった。

これにより、給水原価に対する供給単価の料金回収率は81.36%と5年連続して100%を割り、給水原価が年々上昇し、料金回収率も年々悪化している。

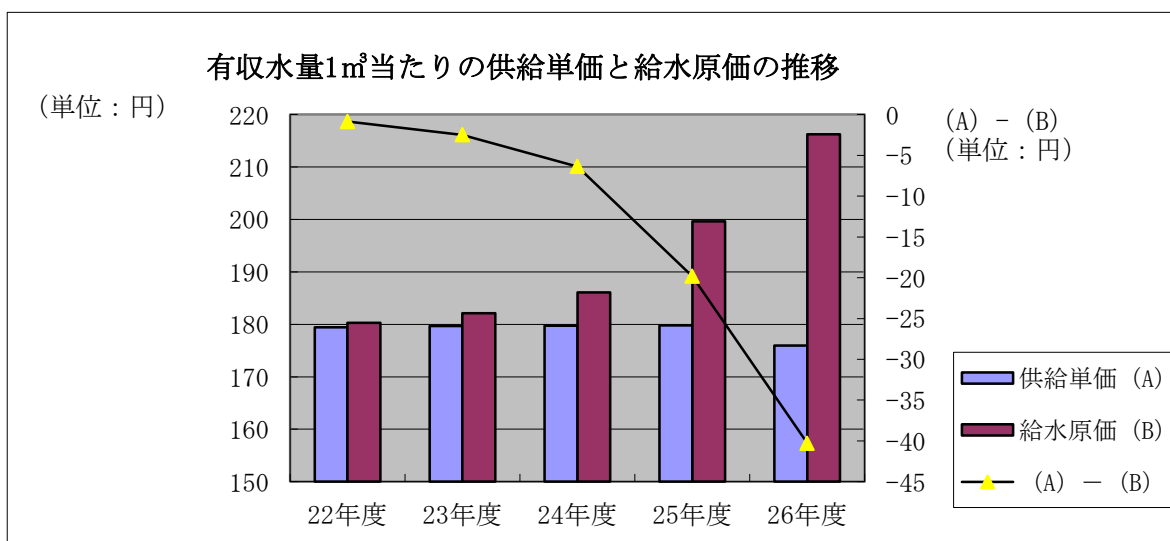

供給単価・給水原価の算出方法は以下のとおり

供給単価 = 給水収益 ÷ 年間有収水量

※有収水量1 $\text{m}^3$ 当たりについてどれだけ収益を得ているかを表すもの。

給水原価 = { 経常費用 (営業費用 + 営業外費用)

－ (受託工事費用 + 材料売却原価 + 付帯事業費) } ÷ 年間有収水量

※有収水量1 $\text{m}^3$ 当たりについてどれだけ費用がかかっているかを表すもの。

## むすび

以上が平成 26 年度における水道事業会計の決算審査結果の概要である。

経営収支をみると、前年度は 8,131 千円の純利益、当年度は 236,149 千円の純利益(前年度比 228,018 千円増)を計上している。

営業収益は 1,304,441 千円で、前年度比 81,187 千円(5.85%)減少、その要因は有収水量の減少、及び消費税率が 5%から 8%へと改正されたが、消費税込みの水道料金を据え置いたことで実質的な値下げとなり給水収益が前年度比 49,577 千円減少、また、分担金収入において、前年度比 37,285 千円減少した結果である。

営業費用は 1,416,104 千円で、収益が減少したにも関わらず前年度比 86,162 千円(6.47%)と大きく増加している。内訳の原水・浄水費においては、修繕費、動力費、賞与引当金等が増額も委託料、手数料で減額、総じて減少している。また、配水・給水費においては、前年まで資本的支出の拡張費で支出していた水道工務課の person 費を今年度から配水・給水費で支出対応したことでの person 費、委託料、修繕費、動力費、賞与引当金繰入額等で 78,042 千円と大きく増額した。ついで、総係費においては、大滝ダム管理費用負担金、賞与引当金繰入額、貸倒引当金計上等増額があったものの、今年度から退職金が一般会計で負担されることで退職給与金が必要なくなり総係費全体としては減少した。さらに、減価償却費が 10,510 千円、資産減耗費として 13,735 千円それぞれ増加計上した。

これらの要因で、営業収支は 111,663 千円の営業損失に転落した。ついで、営業外収支は黒字の 359,629 千円を確保、これは、企業債利息等で 77,292 千円の営業外費用の計上のもので、公営企業会計基準の見直し(その一つである補助金で取得した固定資産の減価償却方法の見直し)により長期前受金戻入として 423,296 千円が計上されたことによるものである。

一方、経常収支は 247,965 千円の経常利益を計上した。

また、公営企業会計基準見直しで修繕引当金の廃止により修繕引当金を取崩したこと等で、特別利益として 36,430 千円を計上している。特別損失としては、会計基準見直しで賞与引当金繰入、未収金の貸倒引当、破産更生債権貸倒引当等が計上を余儀なくされ、企業債の繰上償還に係る長期債償還補償金等で 48,246 千円を計上、特別利益、損失の収支は 11,816 千円の損失となった。

以上の結果、236,149 千円の当年度純利益を計上した(前年度は 8,131 千円の純利益)。

しかし、この利益は主として長期前受金の収益化により増加する利益であり、26 年実施の公営企業会計制度、会計基準の見直しによる帳簿上の利益であることから、現金収入を伴わず、設備更新などの事業の財源として活用することはできない。

また、公営企業会計制度、会計基準見直しの一つの補助金等で取得した固定資産の減価償却の見直しにより、資本剰余金に計上していた補助金等のうち未償却相当分を長期前受金に、償却相当分を未処分利益剰余金に移行した結果、当年度未処分利益剰余金は

9,290,534千円となり累積欠損金は解消している。

収益力をみると、経常収支比率 116.60%で前年度より 17.17 ポイント改善されているが、これは会計制度、会計基準の見直しによる結果のもので、水道事業本体の収益力を示す営業収支比率は 92.11%で前年度より 12.07 ポイントと大幅に悪化している。

平成 21 年度は、供給単価が給水原価を上回ったことで収益力が大きく改善されたが、平成 22 年以降、供給単価が給水原価を下回っており、平成 26 年度は供給単価 175.93 円、給水原価 216.23 円で、前年に比べ供給単価が 3.89 円下がり、給水原価は 16.58 円高くなっており、マイナス幅が 40.30 円と拡大している。これらは大滝ダム建設負担金投資の毎年の減価償却負担、大滝ダム維持管理負担金支出、電力料金値上げの影響による動力費増加、さらに今年度の影響(営業収益の減少、配水・給水費を主とした営業費用の増加)が加算され、本来の収益である水道料金の減少につながったものである。

施設の利用状況を見ると、施設の利用状況の良否を総合的に示す施設利用率は 37.59%で前年度より 1.03 ポイント悪化、類似団体平均(平成 25 年度分)の 55.08%と比し大きく劣っており、最大稼働率は 43.42%で類似団体平均の 64.74%を大きく下回っている状況にある。負荷率は 86.58%と適切な運転に努めているが、今後、ダウンサイジングも検討する必要があると考えられる。

財政状態をみると、短期流動性を示す流動比率は 161.88%増、長期健全性を示す自己資本構成比率は 1.74%増となった。これは、会計基準の見直し及びこれに伴う算定式の変更によるものである。一方、正味運転資本は 224,938 千円減少、現金預金の減少という形で表れている。

個別に見ると、以下の点について検討されたい。

- (1) 遊休資産うち該当土地について簿価と現在評価額との乖離実態を適切に調査の上、減損会計を導入されたい。
- (2) 貯蔵品の出し入れ等管理については厳格に対応されたい。

最後に、水道事業の収支改善の柱である水需要については、節水意識の高揚、少子高齢化と給水人口の伸び悩み等の影響を受け、早急な改善は期待薄と判断せざるを得ない。こういう状況下、既に検討されているところではあるが、第 5 次拡張事業についても施設利用率が 37.59%と低く、ダウンサイジングも含めた事業計画の見直し、また、財政収支計画の立案、民間活力導入のための戦略策定、さらには事業の広域化等々検討課題を明確化して取り組むとともに、市民へ「良質かつ安全な水」の安定供給に努めるよう望むものである。

## 水道事業業務実績比較表

| 区 分                     | 単位               | 平成26年度    | 平成25年度    | 対前年度比較    |         | 摘 要          |       |
|-------------------------|------------------|-----------|-----------|-----------|---------|--------------|-------|
|                         |                  |           |           | 増 減       | 増 減 率   |              |       |
| 行政区域内人口                 | a 人              | 65,479    | 66,069    | △ 590     | △ 0.89  | 年度末人口        |       |
| 計画給水人口                  | b 人              | 67,100    | 67,100    | 0         | 0.00    |              |       |
| 現在給水人口                  | c 人              | 64,344    | 64,814    | △ 470     | △ 0.72  | 年度末推定        |       |
| 普及率                     | c/a × 100        | d %       | 98.27     | 98.10     | 0.17    | —            |       |
|                         | c/b × 100        | e %       | 95.89     | 96.59     | △ 0.70  | —            |       |
| 給水戸数                    | f 戸              | 26,506    | 26,342    | 164       | 0.62    | 年度末戸数        |       |
| 年間総配水量                  | g m <sup>3</sup> | 8,081,768 | 8,303,354 | △ 221,586 | △ 2.66  |              |       |
| 年間有収水量                  | h m <sup>3</sup> | 6,904,377 | 7,030,844 | △ 126,467 | △ 1.79  |              |       |
| 有収率                     | i %              | 85.43     | 84.67     | 0.76      | —       | h/g×100      |       |
| 1日最大配水量                 | j m <sup>3</sup> | 25,573    | 25,787    | △ 214     | △ 0.82  |              |       |
| 1日平均配水量                 | k m <sup>3</sup> | 22,142    | 22,749    | △ 607     | △ 2.66  | g/年間日数       |       |
| 1日配水能力                  | l m <sup>3</sup> | 58,900    | 58,900    | 0         | 0.00    |              |       |
| 導送配水管延長                 | m m              | 561,480   | 558,520   | 2,960     | 0.52    | 年度末現在        |       |
| 負 荷 率                   | n %              | 86.58     | 88.22     | △ 1.64    | —       | k/j×100      |       |
| 施設利用率                   | o %              | 37.59     | 38.62     | △ 1.03    | —       | k/l×100      |       |
| 最大稼働率                   | p %              | 43.42     | 43.78     | △ 0.36    | —       | j/l×100      |       |
| 供給単価1m <sup>3</sup> 当たり | q 円              | 175.93    | 179.82    | △ 3.89    | △ 2.16  | 給水収益/h       |       |
| 給水原価1m <sup>3</sup> 当たり | r 円              | 216.23    | 199.65    | 16.58     | 8.30    |              |       |
| 給水収益に対する人件費             | s %              | 18.36     | 14.28     | 4.08      | —       | 人件費/給水収益×100 |       |
| 職員1人当たりに対する営業収益         | t 千円             | 35,255    | 51,320    | △ 16,065  | △ 31.30 | 営業収益/u       |       |
| 職員数                     | 損益勘定             | u 人       | 37        | 27        | 10      | 37.03        | 年度末現在 |
|                         | 資本勘定             | v 人       | —         | 7         | —       | —            | 年度末現在 |

水道事業損益計算書年度比較表 (税抜き)

費用

(単位:円・%)

| 科 目               | 借             |        | 方             |        | 前年度比較        |          |
|-------------------|---------------|--------|---------------|--------|--------------|----------|
|                   | 平成26年度        |        | 平成25年度        |        | 増減額          | 増減率      |
|                   | 金額            | 構成比率   | 金額            | 構成比率   |              |          |
| 営業費用              | 1,416,104,645 | 91.86  | 1,329,941,947 | 94.24  | 86,162,698   | 6.47     |
| 原水・浄水費            | 195,594,839   | 12.69  | 206,947,322   | 14.67  | △ 11,352,483 | △ 5.48   |
| 配水・給水費            | 232,184,278   | 15.06  | 154,141,883   | 10.92  | 78,042,395   | 50.63    |
| 総 係 費             | 153,602,553   | 9.96   | 158,354,326   | 11.22  | △ 4,751,773  | △ 3.00   |
| 減価償却費             | 806,111,635   | 52.29  | 795,600,636   | 56.38  | 10,510,999   | 1.32     |
| 資産減耗費             | 28,156,980    | 1.83   | 14,421,150    | 1.02   | 13,735,830   | 95.24    |
| 受託工事費             | 0             | 0.00   | 0             | 0.00   | 0            | —        |
| その他の<br>営業費用      | 454,360       | 0.03   | 476,630       | 0.03   | △ 22,270     | △ 4.67   |
| 営業外費用             | 77,292,720    | 5.01   | 74,241,580    | 5.26   | 3,051,140    | 4.10     |
| 支払利息及び企<br>業債取扱諸費 | 68,869,537    | 4.47   | 73,202,510    | 5.19   | △ 4,332,973  | △ 5.91   |
| その他<br>営業外費用      | 8,423,183     | 0.55   | 1,039,070     | 0.07   | 7,384,113    | 710.64   |
| 特別損失              | 48,246,609    | 3.13   | 6,979,859     | 0.49   | 41,266,750   | 591.22   |
| 過年度損益<br>修正損      | 1,052,802     | 0.07   | 2,738,586     | 0.19   | △ 1,685,784  | △ 61.55  |
| 固定資産譲渡損           | 0             | 0.00   | —             | —      | 0            | ※        |
| 固定資産売却損           | 0             | 0.00   | 13,786        | 0.00   | △ 13,786     | △ 100.00 |
| その他の<br>特別損失      | 47,193,807    | 3.06   | 4,227,487     | 0.30   | 42,966,320   | 1,016.35 |
| 費用計               | 1,541,643,974 | 100.00 | 1,411,163,386 | 100.00 | 130,480,588  | 9.24     |
| 当年度純利益            | 236,149,957   | —      | 8,131,726     | —      | 228,018,231  | 2,804.05 |
| 合 計               | 1,777,793,931 | —      | 1,419,295,112 | —      | 358,498,819  | 25.25    |

## 収 益

(単位:円・%)

| 科 目               | 貸             |        | 方             |        | 前年度比較        |          |
|-------------------|---------------|--------|---------------|--------|--------------|----------|
|                   | 平成26年度        |        | 平成25年度        |        | 増 減 額        | 増減率      |
|                   | 金 額           | 構成比率   | 金 額           | 構成比率   |              |          |
| 営業収益              | 1,304,441,114 | 73.37  | 1,385,628,765 | 97.63  | △ 81,187,651 | △ 5.85   |
| 給水収益              | 1,214,678,237 | 68.33  | 1,264,256,199 | 89.08  | △ 49,577,962 | △ 3.92   |
| 分担金               | 60,571,432    | 3.41   | 97,857,147    | 6.89   | △ 37,285,715 | △ 38.10  |
| 受託工事収益            | 0             | 0.00   | 0             | 0.00   | 0            | —        |
| 他会計負担金            | 8,297,439     | 0.47   | 1,798,514     | 0.13   | 6,498,925    | 361.34   |
| その他の<br>営業収益      | 20,894,006    | 1.18   | 21,716,905    | 1.53   | △ 822,899    | △ 3.78   |
| 営業外収益             | 436,922,249   | 24.58  | 10,577,635    | 0.75   | 426,344,614  | 4,030.62 |
| 受取利息及び<br>配当金     | 6,567,172     | 0.37   | 7,982,198     | 0.56   | △ 1,415,026  | △ 17.72  |
| 他会計繰入金            | 1,914,000     | 0.11   | 1,522,451     | 0.11   | 391,549      | 25.71    |
| 雑収益               | 5,145,019     | 0.29   | 1,072,986     | 0.08   | 4,072,033    | 379.50   |
| 消費税及び地方<br>消費税還付金 | 0             | 0.00   | 0             | 0.00   | 0            | —        |
| 長期前受金戻入           | 423,296,058   | 0.00   | —             | —      | 423,296,058  | ※        |
| 特別利益              | 36,430,568    | 2.05   | 23,088,712    | 1.63   | 13,341,856   | 57.78    |
| 過年度損益<br>修正益      | 0             | 0.00   | 10,826,329    | 0.76   | △ 10,826,329 | △ 100.00 |
| 固定資産<br>売却益       | 482,131       | 0.03   | 609,383       | 0.04   | △ 127,252    | △ 20.88  |
| その他の<br>特別利益      | 35,948,437    | 2.02   | 11,653,000    | 0.82   | 24,295,437   | 208.49   |
| 収益計               | 1,777,793,931 | 100.00 | 1,419,295,112 | 100.00 | 358,498,819  | 25.25    |
| 当年度純損失            | —             | —      | —             | —      | —            | —        |
| 合計                | 1,777,793,931 | —      | 1,419,295,112 | —      | 358,498,819  | 25.25    |

(注) 増減率の※は会計基準の改正によるものである。



水道事業貸借対照表年度比較表 (税抜き)

資産の部

(単位:円・%)

| 科 目                | 借              |        | 方              |        | 前年度比較         |         |
|--------------------|----------------|--------|----------------|--------|---------------|---------|
|                    | 平成26年度         |        | 平成25年度         |        | 増 減 額         | 増減率     |
|                    | 金 額            | 構成比率   | 金 額            | 構成比率   |               |         |
| 固 定 資 産            | 26,435,765,215 | 87.59  | 26,760,828,992 | 86.74  | △ 325,063,777 | △ 1.21  |
| 有形固定資産             | 19,714,918,956 | 65.32  | 19,848,955,495 | 64.33  | △ 134,036,539 | △ 0.67  |
| 土 地                | 1,668,855,089  | 5.53   | 1,668,872,958  | 5.41   | △ 17,869      | 0.00    |
| 建 物                | 1,454,533,543  | 4.82   | 1,504,526,032  | 4.88   | △ 49,992,489  | △ 3.32  |
| 構 築 物              | 14,783,337,130 | 48.98  | 14,781,455,271 | 47.91  | 1,881,859     | 0.01    |
| 機 械 及 び 装 置        | 1,350,619,323  | 4.48   | 937,261,970    | 3.04   | 413,357,353   | 44.10   |
| 車 両 及 び 運 搬 具      | 7,001,689      | 0.02   | 10,863,589     | 0.04   | △ 3,861,900   | △ 35.54 |
| 工 具 器 具<br>及 び 備 品 | 53,922,047     | 0.18   | 65,458,137     | 0.21   | △ 11,536,090  | △ 17.62 |
| 建 設 仮 勘 定          | 396,650,135    | 1.31   | 880,517,538    | 2.85   | △ 483,867,403 | △ 54.95 |
| 無形固定資産             | 6,719,755,259  | 22.26  | 6,910,782,497  | 22.40  | △ 191,027,238 | △ 2.76  |
| ダ ム 使 用 権          | 6,719,755,259  | 22.26  | 6,910,782,497  | 22.40  | △ 191,027,238 | △ 2.76  |
| 投 資                | 1,091,000      | 0.00   | 1,091,000      | 0.00   | 0             | 0.00    |
| 出 資 金              | 1,091,000      | 0.00   | 1,091,000      | 0.00   | 0             | 0.00    |
| 破産更生債権等            | 5,578,951      | 0.02   | —              | —      | 5,578,951     | ※       |
| 貸倒引当金              | △ 5,578,951    | △ 0.02 | —              | —      | △ 5,578,951   | ※       |
| 流 動 資 産            | 3,745,043,499  | 12.41  | 4,091,848,220  | 13.26  | △ 346,804,721 | △ 8.47  |
| 現 金 預 金            | 2,969,325,432  | 9.84   | 3,145,672,599  | 10.20  | △ 176,347,167 | △ 5.60  |
| 未 収 金              | 197,874,465    | 0.66   | 254,005,979    | 0.82   | △ 56,131,514  | △ 22.09 |
| 営 業 未 収 金          | 144,091,181    | 0.48   | 141,648,359    | 0.46   | 2,442,822     | 1.72    |
| 営 業 外 未 収 金        | 62,021,045     | 0.21   | 112,357,620    | 0.36   | △ 50,336,575  | △ 44.80 |
| 未収金貸倒引当金           | △ 8,237,761    | △ 0.03 | —              | —      | △ 8,237,761   | ※       |
| 貯 蔵 品              | 27,654,750     | 0.09   | 23,842,549     | 0.08   | 3,812,201     | 15.98   |
| 前 払 金              | 50,000,000     | 0.17   | 68,103,865     | 0.22   | △ 18,103,865  | △ 26.58 |
| 未経過保険料             | 188,852        | 0.00   | 223,228        | 0.00   | △ 34,376      | △ 15.39 |
| 他会計貸付金             | 500,000,000    | 1.66   | 600,000,000    | 1.94   | △ 100,000,000 | △ 16.66 |
| 資 産 合 計            | 30,180,808,714 | 100.00 | 30,852,677,212 | 100.00 | △ 671,868,498 | △ 2.17  |

## 負債・資本の部

(単位:円・%)

| 科 目                  | 貸               |         | 方              |        | 前年度比較            |            |
|----------------------|-----------------|---------|----------------|--------|------------------|------------|
|                      | 平成26年度          |         | 平成25年度         |        | 増 減 額            | 増減率        |
|                      | 金 額             | 構成比率    | 金 額            | 構成比率   |                  |            |
| 固定負債                 | 2,519,248,222   | 8.35    | 34,286,317     | 0.00   | 2,484,961,905    | 7,247.67   |
| 企業債                  | 2,519,248,222   | 8.35    | —              | —      | 2,519,248,222    | ※          |
| 引当金                  | —               | —       | 34,286,317     | 0.11   | △ 34,286,317     | ※          |
| 修繕引当金                | —               | —       | 34,286,317     | 0.11   | △ 34,286,317     | ※          |
| 退職給与引当金              | —               | —       | 0              | 0.00   | —                | ※          |
| 流動負債                 | 388,890,218     | 1.29    | 510,757,887    | 1.66   | △ 121,867,669    | △ 23.86    |
| 一時借入金                | 0               | 0.00    | 0              | 0.00   | 0                | —          |
| 未払金                  | 106,886,848     | 0.35    | 397,167,829    | 1.29   | △ 290,280,981    | △ 73.08    |
| 未払費用                 | 2,788,816       | 0.01    | 2,783,431      | 0.01   | 5,385            | 0.19       |
| 前受金                  | 53,078,740      | 0.18    | 62,304,900     | 0.20   | △ 9,226,160      | △ 14.80    |
| 企業債                  | 165,113,240     | 0.55    | —              | —      | 165,113,240      | ※          |
| 賞与引当金                | 12,556,604      | 0.04    | —              | —      | 12,556,604       | ※          |
| その他流動負債              | 48,465,970      | 0.16    | 48,501,727     | 0.16   | △ 35,757         | △ 0.07     |
| 繰延収益                 | 11,859,100,862  | 39.29   | —              | —      | 11,859,100,862   | ※          |
| 長期前受金                | 21,508,472,170  | 71.27   | —              | —      | 21,508,472,170   | ※          |
| 長期前受金収益化<br>累計額      | △ 9,649,371,308 | △ 31.97 | —              | —      | △ 9,649,371,308  | ※          |
| 資本金                  | 5,724,951,186   | 18.97   | 8,665,286,722  | 28.09  | △ 2,940,335,536  | △ 33.93    |
| 自己資本金                | 5,724,951,186   | 18.97   | 5,702,053,586  | 18.48  | 22,897,600       | 0.40       |
| 借入資本金                | —               | —       | 2,963,233,136  | 9.60   | △ 2,963,233,136  | ※          |
| 剰余金                  | 9,688,618,226   | 32.10   | 21,642,346,286 | 70.15  | △ 11,953,728,060 | △ 55.23    |
| 資本剰余金                | 369,393,542     | 1.22    | 22,046,273,559 | 71.46  | △ 21,676,880,017 | △ 98.32    |
| 工事負担金                | 156,089,738     | 0.52    | 13,285,635,406 | 43.06  | △ 13,129,545,668 | △ 98.82    |
| 他会計負担金               | —               | —       | 90,299,998     | 0.29   | △ 90,299,998     | ※          |
| 国県補助金                | 8,065,179       | 0.03    | 4,189,425,884  | 13.58  | △ 4,181,360,705  | △ 99.80    |
| 開発寄附金                | 1,004,486       | 0.00    | 8,918,000      | 0.03   | △ 7,913,514      | △ 88.73    |
| 受贈財産評価額              | 188,575,207     | 0.62    | 1,640,847,173  | 5.32   | △ 1,452,271,966  | △ 88.50    |
| 他会計補助金               | —               | —       | 16,323,356     | 0.05   | △ 16,323,356     | ※          |
| その他の資本剰余金            | 15,658,932      | 0.05    | 2,814,823,742  | 9.12   | △ 2,799,164,810  | △ 99.44    |
| 利益剰余金                | 9,319,224,684   | 30.88   | △ 403,927,273  | △ 1.31 | 9,723,151,957    | △ 2,407.15 |
| 減債積立金                | 16,690,000      | 0.06    | 16,690,000     | 0.05   | 0                | 0.00       |
| 利益積立金                | 0               | 0.00    | 0              | 0.00   | 0                | 0.00       |
| 建設改良積立金              | 12,000,000      | 0.04    | 12,000,000     | 0.04   | 0                | 0.00       |
| 当年度未処分利益<br>剰余金      | 9,290,534,684   | 30.78   | △ 432,617,273  | △ 1.40 | 9,723,151,957    | △ 2,247.51 |
| (その他未処分利益<br>剰余金変動額) | 9,487,002,000   | —       | —              | —      | 9,487,002,000    | ※          |
| (当年度純利益)             | 236,149,957     | —       | 8,131,726      | —      | 228,018,231      | 2,804.05   |
| 負債・資本合計              | 30,180,808,714  | 100.00  | 30,852,677,212 | 100.00 | △ 671,868,498    | △ 2.17     |

(注) 増減率の※は会計基準の改正によるものである。

# 橋本市病院事業

## 1. 業務の実績について

平成26年度における病院事業の業務実績は、次のとおりである。

業務実績表

| 区分        | 単位 | 平成26年度  | 平成25年度  | 前年度比較   |
|-----------|----|---------|---------|---------|
| 病床数       | 床  | 300     | 300     | 0       |
| 延患者数      | 人  | 232,856 | 229,343 | 3,513   |
| 内外来患者数    | 人  | 148,414 | 150,388 | △ 1,974 |
| 内入院患者数    | 人  | 84,442  | 78,955  | 5,487   |
| 病床利用率     | %  | 77.12   | 72.11   | 5.01    |
| 外来・入院患者比率 | %  | 175.76  | 190.47  | △ 14.71 |
| 診療科目数     | 科  | 24      | 23      | 1       |

※P46の病院事業業務実績比較表参照

### (1) 患者数

平成26年度の患者総数は232,856人で、前年度より3,513人(1.53%)増加している。これを入院・外来別に見ると、入院患者数は、84,442人と前年度に比べ5,487人(6.94%)増加し、外来患者数は148,414人と前年度より1,974人(1.31%)減少している。1日平均では、入院患者数は231.3人で前年度より15.0人(6.93%)の増、外来患者数は608.2人で前年度より8.1人(1.31%)減少となっている。

### (2) 医師の状況

今年度は、救急科が新設され救急科医1名が配置されたものの、歯科口腔外科医1名が減ったことで、診療科医師総数は47名(正職、嘱託)と前年度比の増減はなかった。

一方、パート医師については4名増員の、36名を雇用し診療体制の充実を図った。また、前年度に引き続き地域の公的医療機関との病診連携については、高野山総合診療所へ眼科医師と整形外科医師を派遣するとともに、地域医療機関との連携として、内科医師不足解消・医師の負担軽減のため、引き続き伊都医師会から休日(土曜日を除く)の外来救急診療に延べ48名の応援を得た。

### (3) 施設の整備状況

本年度の稼働病床数は、4月HCU・救急科を新設、7月から在宅復帰支援のための地域包括ケア病棟を開設し、稼働病床数300床とし、利用効率を図っている。

## むすび

以上が、平成 26 年度の病院事業会計決算の審査結果の概要である。

経営体制は、①ポルティ社指導の改革実行 ②地域包括ケア病棟の新設 ③HCU新設 ④救急科新設 等々充実させ、300 床稼働、医師数 83 名（正職 44 名、嘱託 3 名、臨時 36 名、前年度比 4 名増）により対応した。その結果、総患者数は 232,856 人と前年度に比し 3,513 人（1.53%）増加し、医業収益は 6,227,436 千円（前年度比 563,566 千円、9.95%増）を確保して、医業費用は 6,302,983 千円（前年度比 267,616 千円、4.43%増）を計上、医業収支は 75,546 千円の損失となり、前年度の 371,497 千円の損失と比べ大幅に改善された。

医業収益のうち、入院収益は、具体的には地域包括ケア病棟の稼働、HCU新設効果、手術件数の増加等にて、入院患者数は 84,442 人（前年度比 5,487 人、6.94%増）、一日平均入院 231.3 人（前年度比 15 人増）、入院単価 50,852 円（前年度比 3,369 円、7.09%増）となり、前年度比 545,033 千円（14.53%）増加の 4,294,038 千円を確保。

ついで、外来収益は、外来患者数がリハビリの入院患者への移行に伴う外来リハビリの縮小が原因で外来患者数が 148,414 人、一日平均外来 608.2 人で前年度比 1,974 人（1.31%）、8.1 人と減少したにもかかわらず、救急科新設、小児科外来診療料の改定効果で外来単価が 10,538 円（前年度比 561 円、5.62%増）となり、前年度比 63,527 千円（4.23%）増加の 1,563,995 千円を確保。

その他医業収益では、入院患者数の増により室料差額収益も増加、健診受診者の増により公衆衛生活動収益が増加しており、他会計負担金では繰入額が減額も、医業収益は、6,227,436 千円の計上になり、前年度比 563,566 千円の増収となった。

ついで費用面においては、給与費はHCUや地域包括ケア病棟の開設による職員数の増、人勤によるベースアップ等での人件費増、入院患者数増加による時間外手当増、応援医師料増加に伴う人件費増等となり、前年度比 81,261 千円（2.56%）増加の 3,254,903 千円を計上。

材料費においては、ジェネリック医薬品の採用増により薬品費は減少となったものの、患者数の増、手術件数の増により診療材料費で増加したことにより、前年度比 49,827 千円（3.71%）増加の 1,392,013 千円を計上。

経費においては、看護師の派遣手数料及び紹介手数料の増、入院患者の増加に伴う給食管理費、経営改革に伴うコンサルティング料、電子カルテの保守料等に係る委託料の増加で、前年度比 67,566 千円（6.97%）増加の 1,036,176 千円を計上。

さらに、減価償却費においても、HCUや東館の建物、医療器械に関しての減価償却が発生、前年度比 70,854 千円（13.20%）増加の 607,283 千円を計上し、医業費用は、前年度比 267,616 千円（4.43%）増加の 6,302,983 千円を計上した。

結果、医業損失は、前年度比 295,950 千円 (79.66%) 大幅改善の 75,546 千円となった。

医業外収支は、医業外収益として 26 年実施の公営企業会計基準の見直しで、補助金で取得した固定資産減価償却方法の見直しにより長期前受金戻入が 39,309 千円 (皆増)、さらに同会計の見直しで、従来、資本的収入に計上されていた建設改良費に充てた企業債の元金償還分が資本費繰入収益として 345,442 千円 (皆増) が計上、全体として前年度比 374,364 千円 (93.44%) 増加の 775,010 千円を計上。医業外費用としては、企業債償還返済に伴い支払利息が減少したものの、仮受消費税と仮払消費税との開きから生じた雑損失が前年に比し増加し、全体として前年度比 40,799 千円 (10.99%) 増加の 411,727 千円を計上。医業外収支としては、前年度比 333,565 千円 (1122.45%) 改善の 363,283 千円を計上した。

結果、経常利益は、前年度比 629,515 千円の大幅改善の 287,736 千円となった。

特別利益、特別損失の収支は、特別損失として会計基準の見直しに伴う過年度分の賞与引当金 167,376 千円計上で前年度比 166,007 千円悪化の損失 169,469 千円を計上した。

以上の結果、118,266 千円の当年度純利益 (前年度は 345,241 千円の純損失、改善幅 463,507 千円) を確保した。

経営刷新努力は大いに評価される必要があるが、最終の利益計上は長期前受金戻入と資本費繰入収益により増加する利益であり、26 年実施の公営企業会計制度、会計基準の見直しによる帳簿上の利益であることから、設備更新などの事業の財源として活用することはできない。

また、公営企業会計制度、会計基準見直しによる、その他未処分利益剰余金変動額 (補助金で取得した固定資産減価償却方法の見直しと、企業債償還に対する過去の一般会計補助金の資本剰余金勘定から利益剰余金勘定への移行分) で、当年度未処理欠損金は、前年度の 7,569,849 千円から 3,446,859 千円と減額している。

収益力をみると、平成 25 年度の全国統計によれば、自治体病院の 43.8% が単年度赤字を計上、76.6% が累積欠損金を計上している状況にあり、医療機器の償却期間は概ね 6 年から 7 年にて、26 年度も医療機器の償却負担は 36,431 千円増加しており、さらに開院時の設備投資に伴う償却負担が重く (平成 26 年度の減価償却費 607,283 千円)、上記のとおり会計基準の見直しにより、減額したとはいえ、累積欠損金が 3,446,859 千円を計上している。

ついで分析比率をみると、医業収支比率 98.8%、経常収支比率 104.2%、総収支比率 101.7% といずれも前年度比 5.0 ポイント、9.6 ポイント、7.1 ポイント改善されており、類似団体 (25 年度分) では、医業収支比率 97.9%、経常収支比率 103.0%、総収支比率 102.9% となっており、同レベルまで向上している。ただ当病院の経常収支、総収支

比率は会計基準の見直し効果が含まれている。

繰入金について、損益勘定における一般会計・国民健康保険特別会計よりの繰入金は、平成 26 年度 796,648 千円（前年度比 274,185 千円増）を確保、資本勘定の同繰入金は 2,500 千円（前年度比 207,759 千円減）である。

施設利用状況をみると、病床利用率は 77.1%で前年度比 5.0 ポイント改善、一日平均入院患者数 231.3 人（前年度比 15.0 人増）、一日平均外来患者数は 608.2 人（前年度比 8.1 人減）であり、類似団体平均の病床利用率 75.5%、一日平均入院患者数 253 人、一日平均外来患者数 604 人と比べ、同レベルまで向上している。また、本市消防救急発生のうち当病院の受け入れ件数は 1,983 件で前年度比 190 件の増加となっている。

財政状態をみると、短期の支払い能力を示す流動比率は、104.7%（前年度比 41.5 ポイント悪化）、不良債務比率は△1.3%（前年度比 9.3 ポイント悪化）、一方、長期健全性を示す自己資本構成比率は 2.10%（前年度比 0.33 ポイント改善）で、各比率は今回の会計基準の見直しが反映されたもので、これらが財政実態である。

個別に見ると、

- (1) 医療機器の保守、点検業務に係る随意契約は、14 件 99,736 千円に上っており、これらの契約先はいずれも医療機器のメーカー等であり、今後は多額の医療機器の更新が必要であり、更新の際、本体価格だけの調査に終わるのではなく将来の保守、点検等ランニングコストも加味した契約を検討することも必要ではないか。

最後に、病院改革については、根本的に医師の確保と財務改革であるが、27 年度も引き続き医師の確保に努め、医療の質の向上につなげて且つ、26 年度に続く経営改革の実行により健全経営体制を確立し地域中核病院として重要性と責任を自覚し、良質で安全な医療を提供するよう望むものである。

## 病院事業業務実績比較表

| 区 分                 |           | 単位   | 平成26年度  | 平成25年度  | 前年度比較   |        | 摘 要                                       |
|---------------------|-----------|------|---------|---------|---------|--------|---|
|                     |           |      |         |         | 増 減     | 増減率(%) |   |
| 病 床 数               |           | 床    | 300     | 300     | 0       | 0.00   | 平成25年度は稼動病床数274床                          |
| 患者数                 | 外来        | 年 間  | 148,414 | 150,388 | △ 1,974 | △ 1.31 |   |
|                     |           | 1日平均 | 608.2   | 616.3   | △ 8.1   | △ 1.31 |   |
|                     | 入院        | 年 間  | 84,442  | 78,955  | 5,487   | 6.94   |   |
|                     |           | 1日平均 | 231.3   | 216.3   | 15.0    | 6.93   |   |
|                     | 合計        | 年 間  | 232,856 | 229,343 | 3,513   | 1.53   |   |
|                     |           | 1日平均 | 839.5   | 832.6   | 6.9     | 0.82   |   |
| 病 床 利 用 率           |           | %    | 77.12   | 72.11   | 5.01    | -      | $\frac{\text{年間延入院患者数}}{\text{年間延病床数}}$   |
| 外来・入院患者比率           |           | %    | 175.76  | 190.47  | △ 14.71 | -      | $\frac{\text{年間延外来患者数}}{\text{年間延入院患者数}}$ |
| 外来患者1人1日<br>外 来 収 益 |           | 円    | 10,538  | 9,977   | 561     | 5.62   | $\frac{\text{外来収益}}{\text{年間延外来患者数}}$     |
| 入院患者1人1日<br>入 院 収 益 |           | 円    | 50,852  | 47,483  | 3,369   | 7.09   | $\frac{\text{入院収益}}{\text{年間延入院患者数}}$     |
| 患者1人1日<br>医 業 収 益   |           | 円    | 26,744  | 24,696  | 2,048   | 8.29   | $\frac{\text{医業収益}}{\text{年間患者数}}$        |
| 患者1人1日<br>医 業 費 用   |           | 円    | 27,068  | 26,316  | 752     | 2.85   | $\frac{\text{医業費用}}{\text{年間患者数}}$        |
| 医業収益に対する<br>人件費の割合  |           | %    | 52.27   | 56.03   | △ 3.76  | -      | $\frac{\text{給与費}}{\text{医業収益}}$          |
| 医師1人1日<br>患 者 数     |           | 人    | 19.08   | 18.92   | 0.16    | 0.84   | $\frac{\text{1日平均患者数}}{\text{医師数}}$       |
| 内 訳                 | 外 来       | 人    | 13.82   | 14.01   | △ 0.19  | △ 1.35 |   |
|                     | 入 院       | 人    | 5.26    | 4.92    | 0.34    | 6.91   |   |
| 職員数<br>(正職員)        | 医 師       |      | 人       | 44      | 44      | 0      | 0.00                                      |
|                     | 看 護 師     |      | 人       | 176     | 177     | △ 1    | △ 0.56                                    |
|                     | 医 療 技 術 員 |      | 人       | 55      | 55      | 0      | 0.00                                      |
|                     | 事 務 員     |      | 人       | 13      | 13      | 0      | 0.00                                      |
|                     | そ の 他 職 員 |      | 人       | 0       | 0       | 0      | -   |
|                     | 合 計       |      | 人       | 288     | 289     | △ 1    | △ 0.34                                    |

病院事業損益計算書年度比較表 (税抜き)

費用

(単位:円・%)

| 科 目       | 借             |        | 方             |        | 前年度比較        |         |
|-----------|---------------|--------|---------------|--------|--------------|---------|
|           | 平成26年度        |        | 平成25年度        |        | 増減額          | 増減率     |
|           | 金額            | 構成比率   | 金額            | 構成比率   |              |         |
| 医業費用      | 6,302,983,114 | 91.50  | 6,035,366,920 | 93.14  | 267,616,194  | 4.43    |
| 給与費       | 3,254,903,251 | 47.25  | 3,173,641,886 | 48.97  | 81,261,365   | 2.56    |
| 材料費       | 1,392,013,981 | 20.21  | 1,342,186,376 | 20.71  | 49,827,605   | 3.71    |
| 経費        | 1,036,176,071 | 15.04  | 968,609,293   | 14.95  | 67,566,778   | 6.97    |
| 減価償却費     | 607,283,816   | 8.82   | 536,429,322   | 8.28   | 70,854,494   | 13.20   |
| 資産減耗費     | 0             | 0.00   | 0             | 0.00   | 0            | —       |
| 研究研修費     | 12,605,995    | 0.18   | 14,500,043    | 0.22   | △ 1,894,048  | △ 13.06 |
| 医業外費用     | 411,727,643   | 5.98   | 370,928,426   | 5.72   | 40,799,217   | 10.99   |
| 支払利息等     | 184,191,984   | 2.67   | 187,361,720   | 2.89   | △ 3,169,736  | △ 1.69  |
| 雑損失       | 194,134,402   | 2.82   | 147,434,807   | 2.28   | 46,699,595   | 31.67   |
| 研修指導費     | 222,224       | 0.00   | 114,286       | 0.00   | 107,938      | 94.44   |
| 長期前払消費税償却 | 33,179,033    | 0.48   | —             | —      | 33,179,033   | ※       |
| 繰延勘定償却    | —             | —      | 33,179,033    | 0.51   | △ 33,179,033 | ※       |
| 諸会費       | —             | —      | 410,000       | 0.01   | △ 410,000    | ※       |
| 看護師奨学金    | —             | —      | 2,428,580     | 0.04   | △ 2,428,580  | ※       |
| 特別損失      | 173,504,322   | 2.52   | 73,913,350    | 1.14   | 99,590,972   | 134.74  |
| 過年度損益修正損  | 2,338,581     | 0.03   | 5,784,997     | 0.09   | △ 3,446,416  | △ 59.57 |
| その他特別損失   | 0             | 0.00   | 58,810,000    | 0.91   | △ 58,810,000 | —       |
| 過年度賞与等    | 167,376,597   | 2.43   | —             | —      | 167,376,597  | ※       |
| 固定資産除却損   | 326,737       | 0.00   | 9,318,353     | 0.14   | △ 8,991,616  | △ 96.49 |
| 固定資産売却損   | 3,462,407     | 0.05   | 0             | 0.00   | 3,462,407    | 皆増      |
| 費用計       | 6,888,215,079 | 100.00 | 6,480,208,696 | 100.00 | 408,006,383  | 6.29    |
| 当年度純利益    | 118,266,863   | —      | 0             | —      | 118,266,863  | —       |
| 合計        | 7,006,481,942 | —      | 6,480,208,696 | —      | 526,273,246  | 8.12    |



## 収 益

(単位:円・%)

| 科 目      | 貸             |        | 方             |        | 前年度比較         |          |
|----------|---------------|--------|---------------|--------|---------------|----------|
|          | 平成26年度        |        | 平成25年度        |        | 増減額           | 増減率      |
|          | 金 額           | 構成比率   | 金 額           | 構成比率   |               |          |
| 医 業 収 益  | 6,227,436,317 | 88.88  | 5,663,869,816 | 92.32  | 563,566,501   | 9.95     |
| 入 院 収 益  | 4,294,038,874 | 61.29  | 3,749,005,352 | 61.11  | 545,033,522   | 14.53    |
| 外 来 収 益  | 1,563,995,813 | 22.32  | 1,500,468,716 | 24.46  | 63,527,097    | 4.23     |
| その他医業収益  | 237,643,702   | 3.39   | 225,605,445   | 3.68   | 12,038,257    | 5.33     |
| 他会計負担金   | 115,982,000   | 1.66   | 174,414,000   | 2.84   | △ 58,432,000  | △ 33.50  |
| 他会計補助金   | 2,395,928     | 0.03   | 1,557,303     | 0.03   | 838,625       | 53.85    |
| 国・(県)補助金 | 13,380,000    | 0.19   | 12,819,000    | 0.21   | 561,000       | 4.37     |
| 医業外収益    | 775,010,671   | 11.06  | 400,645,992   | 6.53   | 374,364,679   | 93.44    |
| 受 取 利 息  | 190,925       | 0.00   | 202,743       | 0.00   | △ 11,818      | △ 5.82   |
| 国・(県)補助金 | 4,523,000     | 0.06   | 4,993,000     | 0.08   | △ 470,000     | △ 9.41   |
| その他医業外収益 | 52,790,544    | 0.75   | 49,038,249    | 0.80   | 3,752,295     | 7.65     |
| 他会計負担金   | 184,217,000   | 2.63   | 208,304,000   | 3.40   | △ 24,087,000  | △ 11.56  |
| 他会計補助金   | 148,538,000   | 2.13   | 138,108,000   | 2.25   | 10,430,000    | 7.55     |
| 長期前受金戻入  | 39,309,202    | 0.56   | —             | —      | 39,309,202    | ※        |
| 資本費繰入収益  | 345,442,000   | 4.94   | —             | —      | 345,442,000   | ※        |
| 特 別 利 益  | 4,034,954     | 0.06   | 70,451,147    | 1.15   | △ 66,416,193  | △ 94.27  |
| 過年度損益修正益 | 3,635,582     | 0.05   | 11,461,167    | 0.00   | △ 7,825,585   | △ 68.27  |
| その他特別利益  | 73,000        | 0.00   | 58,990,000    | 0.96   | △ 58,817,000  | △ 99.87  |
| 固定資産売却益  | 326,372       | 0.00   | 99,980        | 0.00   | 226,392       | 226.43   |
| 収 益 計    | 7,006,481,942 | 100.00 | 6,134,966,955 | 100.00 | 871,514,987   | 14.20    |
| 当年度純損失   |               | —      | 345,241,741   | —      | △ 345,241,741 | △ 100.00 |
| 合 計      | 7,006,481,942 | —      | 6,480,208,696 | —      | 526,273,246   | 8.12     |

(注) 増減率の※は会計基準の改正によるものである。

病院事業貸借対照表年度比較表 (税抜き)

資産の部

(単位:円・%)

| 科 目             | 借              |        | 方              |        | 前年度比較         |          |
|-----------------|----------------|--------|----------------|--------|---------------|----------|
|                 | 平成26年度         |        | 平成25年度         |        | 増減額           | 増 減 率    |
|                 | 金 額            | 構成比率   | 金 額            | 構成比率   |               |          |
| 固定資産            | 9,264,788,767  | 83.38  | 9,486,386,907  | 80.76  | △ 221,598,140 | △ 2.33   |
| 有形固定資産          | 8,935,943,591  | 80.42  | 9,477,204,711  | 80.68  | △ 541,261,120 | △ 5.71   |
| 土 地             | 637,033,176    | 5.73   | 637,033,176    | 5.42   | 0             | 0.00     |
| 建 物             | 5,882,929,745  | 52.95  | 6,073,125,737  | 51.70  | △ 190,195,992 | △ 3.13   |
| 建物付属設備          | 1,378,109,020  | 12.40  | 1,616,769,485  | 13.76  | △ 238,660,465 | △ 14.76  |
| 構 築 物           | 29,689,860     | 0.27   | 63,111,360     | 0.54   | △ 33,421,500  | △ 52.95  |
| 器械及び備品          | 966,493,631    | 8.70   | 1,079,873,729  | 9.19   | △ 113,380,098 | △ 10.49  |
| 車 両             | 3,522,184      | 0.03   | 3,665,283      | 0.03   | △ 143,099     | △ 3.90   |
| リース資産           | 34,540,034     | 0.31   | —              | —      | 34,540,034    | ※        |
| その他有形<br>固定資産   | 3,625,941      | 0.03   | 3,625,941      | 0.03   | 0             | 0.00     |
| 無形固定資産          | 2,924,696      | 0.03   | 2,924,696      | 0.02   | 0             | 0.00     |
| 電話加入権           | 2,924,696      | 0.03   | 2,924,696      | 0.02   | 0             | 0.00     |
| 投 資             | 325,920,480    | 2.93   | 6,257,500      | 0.05   | 319,662,980   | 5,108.47 |
| 敷 金             | 4,872,500      | 0.04   | 4,050,500      | 0.03   | 822,000       | 20.29    |
| 出 資 金           | 2,207,000      | 0.02   | 2,207,000      | 0.02   | 0             | 0.00     |
| 長期前払消費税         | 311,860,980    | 2.81   | —              | —      | 311,860,980   | ※        |
| 看護師奨学金          | 4,410,000      | 0.04   | —              | —      | 4,410,000     | ※        |
| 専門認定看護師<br>修学資金 | 2,570,000      | 0.02   | —              | —      | 2,570,000     | ※        |
| 流動資産            | 1,846,213,543  | 16.62  | 1,915,101,723  | 16.30  | △ 68,888,180  | △ 3.59   |
| 現金及び預金          | 895,663,047    | 8.06   | 811,026,281    | 6.90   | 84,636,766    | 10.43    |
| 小口現金            | 2,000,000      | 0.02   | 2,000,000      | 0.02   | 0             | 0.00     |
| 未 収 金           | 915,872,533    | 8.24   | 1,069,799,813  | 9.11   | △ 153,927,280 | △ 14.38  |
| 貸倒引当金           | △ 3,423,000    | △ 0.03 | —              | —      | △ 3,423,000   | ※        |
| 貯 蔵 品           | 36,100,963     | 0.32   | 32,275,629     | 0.27   | 3,825,334     | 11.85    |
| 前 払 金           | 0              | 0.00   | 0              | 0.00   | 0             | —        |
| 未経過保険料          | 0              | 0.00   | 0              | 0.00   | 0             | —        |
| 繰延資産            | —              | —      | 345,040,013    | 2.94   | △ 345,040,013 | ※        |
| 控除対象外<br>消 費 税  | —              | —      | 345,040,013    | 2.94   | △ 345,040,013 | ※        |
| 資 産 合 計         | 11,111,002,310 | 100.00 | 11,746,528,643 | 100.00 | △ 635,526,333 | △ 5.41   |

## 負債・資本の部

(単位:円・%)

| 科 目                  | 貸               |          | 方               |         | 前年度比較            |          |
|----------------------|-----------------|----------|-----------------|---------|------------------|----------|
|                      | 平成26年度          |          | 平成25年度          |         | 増減額              |          |
|                      | 金 額             | 構成比率     | 金 額             | 構成比率    | 増 減 額            | 増 減 率    |
| 固定負債                 | 9,115,456,761   | 82.04    | 131,040,634     | 1.12    | 8,984,416,127    | 6,856.20 |
| 国・(県)貸付金             | 34,254,464      | 0.31     | 131,040,634     | 1.12    | △ 96,786,170     | △ 73.85  |
| 企業債                  | 9,030,082,030   | 81.27    | —               | —       | 9,030,082,030    | ※        |
| リース債務                | 27,285,602      | 0.25     | —               | —       | 27,285,602       | ※        |
| 引当金                  | 23,834,665      | 0.21     | —               | —       | 23,834,665       | ※        |
| 流動負債                 | 1,761,676,782   | 15.86    | 1,308,581,058   | 11.14   | 453,095,724      | 34.62    |
| 国・(県)貸付金             | 48,557,379      | 0.44     | 0               | —       | 48,557,379       | ※        |
| 一時借入金                | 500,000,000     | 4.50     | 600,000,000     | 5.11    | △ 100,000,000    | △ 16.66  |
| 企業債                  | 572,273,815     | 5.15     | —               | —       | 572,273,815      | ※        |
| リース債務                | 6,672,277       | 0.06     | —               | —       | 6,672,277        | ※        |
| 引当金                  | 169,827,000     | 1.53     | —               | —       | 169,827,000      | ※        |
| 未払金                  | 365,596,802     | 3.29     | 618,181,388     | 5.26    | △ 252,584,586    | △ 40.85  |
| 未払費用                 | 64,315,781      | 0.58     | 60,570,856      | 0.52    | 3,744,925        | 6.18     |
| その他流動負債              | 34,433,728      | 0.31     | 29,828,814      | 0.25    | 4,604,914        | 15.43    |
| 預り金                  | 24,961,528      | 0.22     | 28,328,114      | 0.24    | △ 3,366,586      | △ 11.88  |
| 未払消費税                | 9,472,200       | 0.09     | 1,500,700       | 0.01    | 7,971,500        | 531.18   |
| 繰延収益                 | 240,727,761     | 2.17     | —               | —       | 240,727,761      | ※        |
| 長期前受金                | 340,683,803     | 3.07     | —               | —       | 340,683,803      | ※        |
| 長期前受金収益化<br>累計額      | △ 99,956,042    | △ 0.90   | —               | —       | △ 99,956,042     | ※        |
| 資本金                  | 2,802,467,550   | 25.22    | 12,898,530,623  | 109.81  | △ 10,096,063,073 | △ 78.27  |
| 自己資本金                | 2,802,467,550   | 25.22    | 2,799,967,550   | 23.84   | 2,500,000        | 0.08     |
| 借入資本金                | —               | —        | 10,098,563,073  | 85.97   | △ 10,098,563,073 | ※        |
| 企業債                  | —               | —        | 10,098,563,073  | 85.97   | △ 10,098,563,073 | ※        |
| 剰余金                  | △ 2,809,326,544 | △ 25.28  | △ 2,591,623,672 | △ 22.06 | △ 217,702,872    | 8.40     |
| 資本剰余金                | 637,033,176     | 5.73     | 4,977,726,100   | 42.38   | △ 4,340,692,924  | △ 87.20  |
| 受贈財産評価額              | 637,033,176     | 5.73     | 659,602,445     | 5.62    | △ 22,569,269     | △ 3.42   |
| 国・(県)補助金             | —               | —        | 371,737,000     | 3.16    | △ 371,737,000    | ※        |
| 他会計補助金               | —               | —        | 3,883,986,300   | 33.06   | △ 3,883,986,300  | ※        |
| 寄附金                  | —               | —        | 6,161,355       | 0.05    | △ 6,161,355      | ※        |
| その他資本剰余金             | 0               | 0.00     | 56,239,000      | 0.48    | △ 56,239,000     | ※        |
| 利益剰余金                | △ 3,446,359,720 | △ 31.02  | △ 7,569,349,772 | △ 64.44 | 4,122,990,052    | △ 54.46  |
| 減債積立金                | 500,000         | 0.00     | 500,000         | 0.00    | 0                | 0.00     |
| 当年度未処理<br>欠損金        | 3,446,859,720   | 31.02    | 7,569,849,772   | 64.44   | △ 4,122,990,052  | △ 54.46  |
| (その他未処分利益<br>剰余金変動額) | 4,004,723,189   | 3,386.18 | —               | —       | 4,004,723,189    | ※        |
| (当年度純利益)             | 118,266,863     | 1.06     | △ 345,241,741   | △ 2.94  | 463,508,604      | —        |
| 負債・資本合計              | 11,111,002,310  | 100.00   | 11,746,528,643  | 100.00  | △ 635,526,333    | △ 5.41   |

(注) 増減率の※は会計基準の改正によるものである。